Купить квартиру за 8 000 000 рублей на Южно-Якутская улица, 15/3

Республика Саха, Нерюнгринский район, Нерюнгри, Южно-Якутская улица, 15/3

8 000 000 Р
131 148Р за м^2

61.00 м^2	31.10 м^2	10.00 м^2	3 из 9
Общая	Жилая	Кухня	Этаж

Продам очень тёплую и уютную 2-х комнатную квартиру на 3 этаже девятиэтажного дома (свечка) за 8 000 000 рублей, без торга. В шаговой доступности средняя образовательная школа, детские сады, центральная площадь города, большие продуктовые магазины, центр культуры, частная клиника Олеся , пенсионный фонд РФ, Сбербанк. Общая площадь 61,10 кв.м. В квартире остаётся вся мебель и крупная бытовая техника. Квартира полностью обустроена, можно зеселяться и жить с комфортом. Соседи спокойные. Без обременений, один собственник.

1 с 25.04.2025, обновлен 25.04.2025

Продавец: Собственник

Телефон: +79841002600

Характеристики

Количество комнат	2	Тип дома	панельный
Этаж	3	Этажей всего	9
Площадь жилая	31.10 кв. м	Площадь кухни	10.00 кв. м

https://saha-yakutiya.restate.ru/obj/prodazha-dvuhkomnatnoy-kvartiri-yuzhno-yakutskaya-ulica-15-3-18231754052/

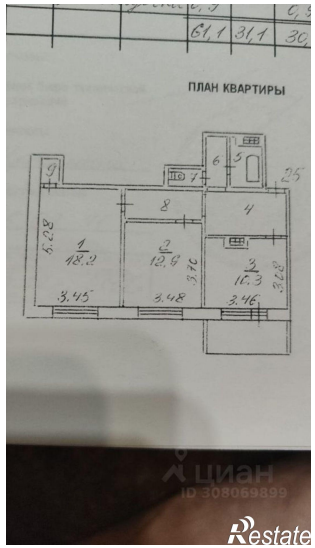

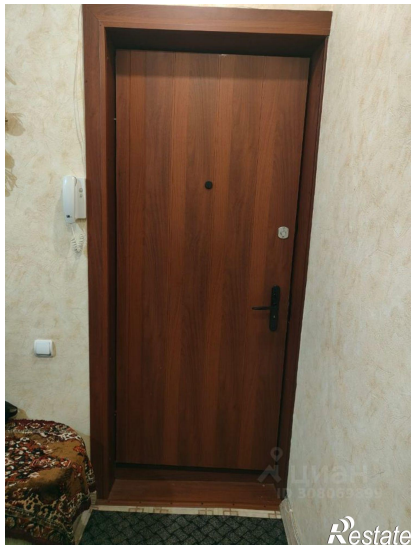

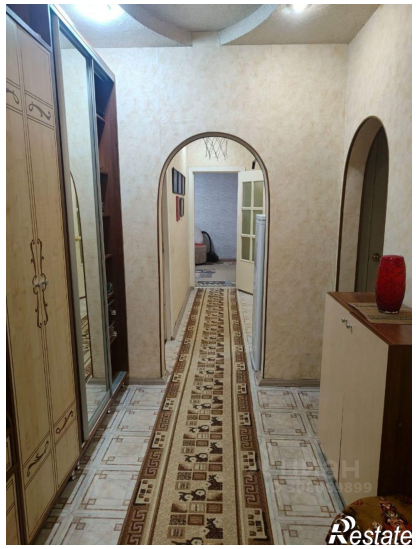

Restate

Restate