Купить квартиру за 7 500 000 рублей на Чурапчинская улица, 36

Республика Саха, Нерюнгринский район, Нерюнгри, Чурапчинская улица, 36

7 500 000 Р
110 294Р за м^2

68.00 м^2	11.00 м^2	4 из 5
Общая	Кухня	Этаж

К покупке предлагается, светлая, уютная 3-комнатная квартира в тихом районе. В квартире выполнен косметический ремонт: установлены окна ПВХ, натяжные потолки, трубы заменены на пластиковые, напольное покрытие - линолеум. В шаговой доступности имеется вся необходимая инфраструктура: школа, детский сад, детская поликлиника, бассейн, спортивные комплексы, музыкальная школа, автобусная остановка, гаражные кооперативы, магазины и другая инфраструктура необходимая для комфортного проживания. Чистый подъезд, порядочные соседи. Квартира юридически чистая, без долгов и обременений. Рассматривается любой вид расчета. Заинтересованному покупателю торг, обсуждается при просмотре. Звоните, мы ждем вас на просмотр!Номер объекта: #5/539441/19965

1 с 29.04.2025, обновлен 29.04.2025

Продавец: Петр

Телефон: +79141104463

Характеристики
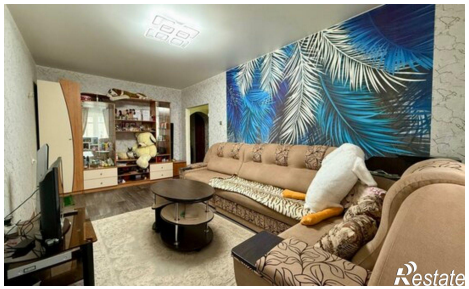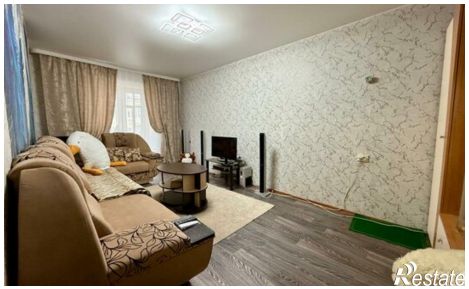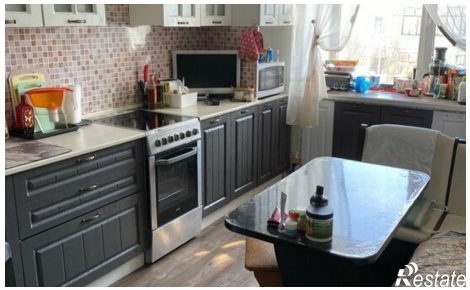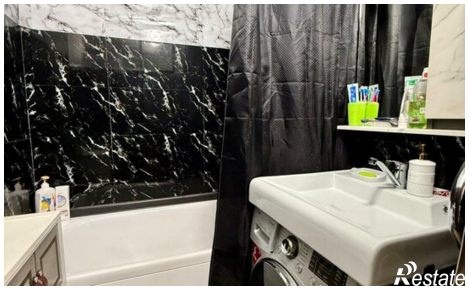
Количество комнат	3	Этаж	4
Этажей всего	5	Площадь кухни	11.00 кв. м