Купить квартиру за 9 000 000 рублей на проспект Дружбы Народов, 27/1

Республика Саха, Нерюнгринский район, Нерюнгри, проспект Дружбы Народов, 27/1

9 000 000 Р
132 353Р за м^2

68.00 м^2	9.00 м^2	4 из 5
Общая	Кухня	Этаж

Продается уютная, теплая 3-х комнатная квартира со всеми удобствами для жизни в центре города!!! Рядом расположены д/с Жаворонок, школа Сош № 1, различные магазины, супермаркеты, парихмахерские, стоматологии! Озон, Вб маркетплейсы. Во дворе расположена отличная автомобильная парковка, детская площадка, спортивная площадка, закрытая под ключ велосипедная парковка под видео наблюдением, преддомова территория и подъезды поэтажно находятся под видео наблюдением(безопасность 24 часа)! Коридор на 2 хозяина, соседи все добрые и адекватные! Дом находиться в управлении Тсж(образцовый дом), по всему дому сделан капитальный ремонт, в подъездах так же сделан свежий качественный ремонт! В квартире сделан косметический ремонт! Поменяны все радиаторы, установлены стеклопакеты во всех комнатах, на балконе сделан качественный ремонт! Окна выходят на две стороны, во двор и торец дома, солнечная сторона. В квартире остаются полностью мебель и бытовая техника, кроме телевизоров, заезжай и живи! ЗВОНИТЕ!!! Номер объекта: #5/539621/19965

164 с 12.05.2025, обновлен 12.05.2025

Продавец: Илона

Телефон: +79141104305

Характеристики

Количество комнат	3	Этаж	4
Этажей всего	5	Площадь кухни	9.00 кв. м
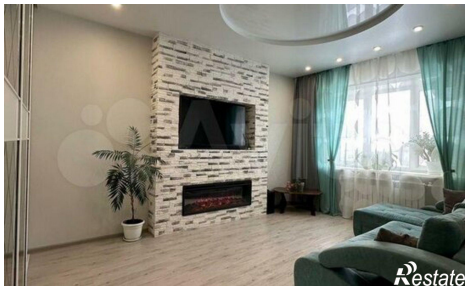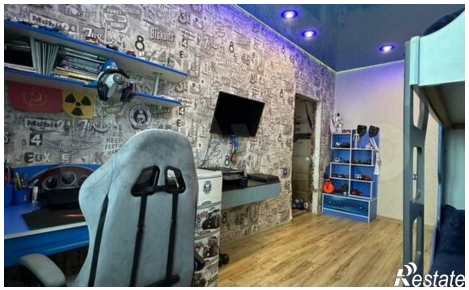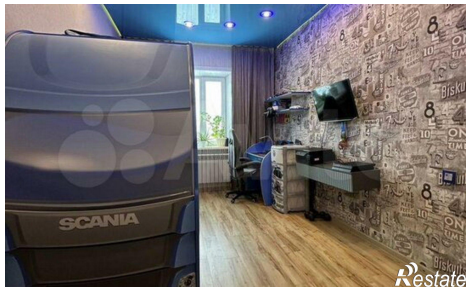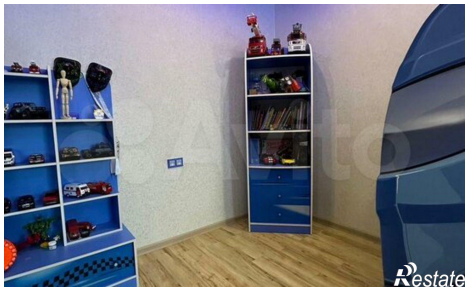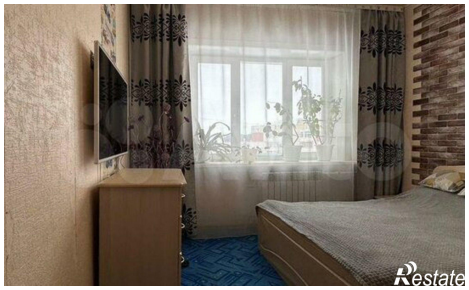
https://saha-yakutiya.restate.ru/obj/prodazha-tryohkomnatnoy-kvartiri-prospekt-druzhby-narodov-27-1-18231866896/