Купить квартиру за 8 900 000 рублей на улица Кравченко, 25

Республика Саха, Нерюнгринский район, Нерюнгри, улица Кравченко, 25

8 900 000 Р
104 706Р за м^2

85.00 м^2	11.00 м^2	10 из 10
Общая	Кухня	Этаж

Предлагаем к покупке теплую, светлую, просторную 3-комнатную квартиру с общей площадью 85 м². В квартире выполнен косметический ремонт: - установлены окна ПВХ; - в двух комнатах и коридоре натяжные потолки; - трубы заменены на пластиковые; - напольное покрытие - линолеум; - межкомнатные двери. В шаговой доступности вся необходимая инфраструктура: школа №2, детские сады Незабудка и Классика, гаражные кооперативы, автобусная остановка, ТЦ Мир, ТЦ Лимон, аптека, сквер для прогулок и отдыха, и многое другое. Новым собственникам остается вся мебель и бытовая техника. Приятные доброжелательные соседи. Один собственник, квартира без долгов и обременений. Присутствует торг, обсуждается при просмотре. На интересующие вопросы ответим по телефону, в сообщениях, при просмотре. Звоните, мы ждем вас на просмотр!Номер объекта: #5/539696/19965

1 с 22.05.2025, обновлен 22.05.2025

Продавец: Петр

Телефон: +79141104463

Характеристики
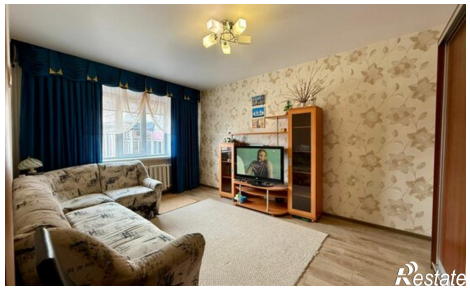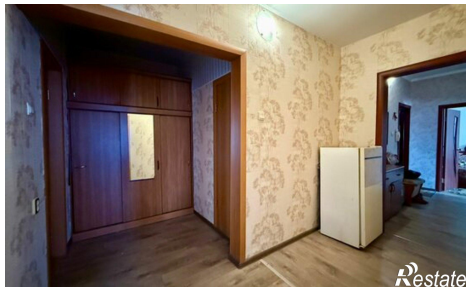
Количество комнат	3	Этаж	10
Этажей всего	10	Площадь кухни	11.00 кв. м