Купить квартиру за 5 300 000 рублей на проспект Геологов, 39/1

Республика Саха, Нерюнгринский район, Нерюнгри, проспект Геологов, 39/1

5 300 000 Р
92 982Р за м^2

57.00 м^2	33.10 м^2	10.20 м^2	4 из 10
Общая	Жилая	Кухня	Этаж

Продам квартиру, просторная прихожая, комнаты изолированы, большая кухня. коридор на двух хозяев, подъезд ремонтируют, лифт новый. Один собственник, документы готовы к продаже

152 с 27.05.2025, обновлен 27.05.2025

Продавец: Маргарита

Телефон: +79317152124

Характеристики

Количество комнат	2	Этаж	4
Этажей всего	10	Площадь жилая	33.10 кв. м
Площадь кухни	10.20 кв. м		

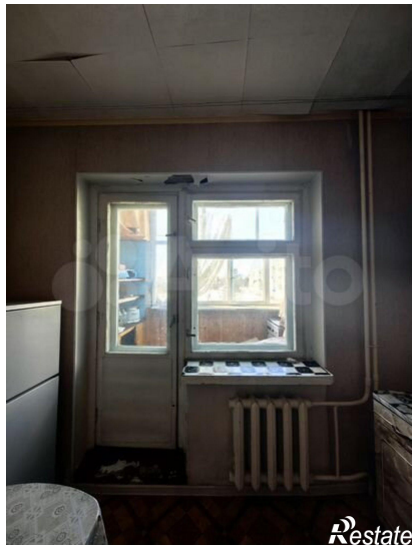
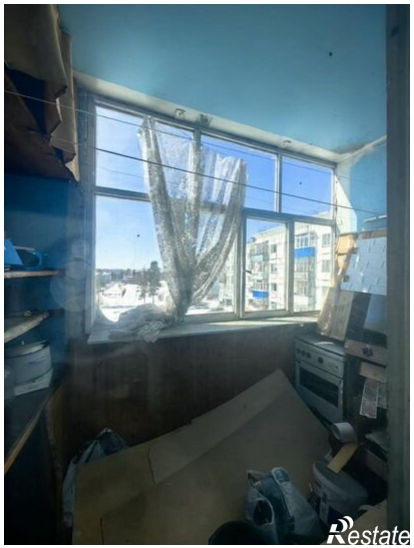
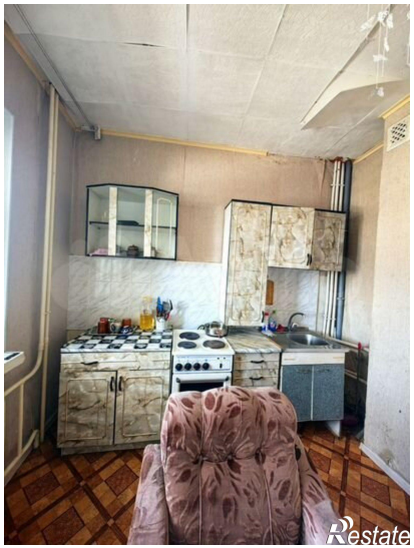

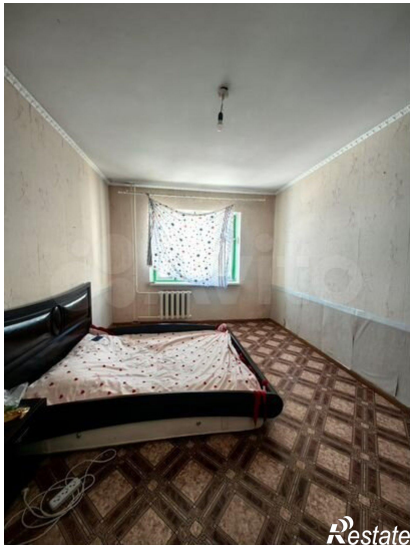
Restate

Restate