Купить квартиру за 8 700 000 рублей на улица Строителей, 3/1

Республика Саха, Нерюнгринский район, Нерюнгри, улица Строителей, 3/1

8 700 000 Р
103 571Р за м^2

84.00 м^2	55.00 м^2	9.00 м^2	6 из 9
Общая	Жилая	Кухня	Этаж

В продаже уютная с просторная 3-комнатная квартира, улучшенной планировки. Площадь данного объекта 84 кв.м. Всё что видите на фото остается новым владельцам. Окна пластиковые, выходят на обе стороны дома. Квартира без долгов и обременений. Взрослые собственники. Развита инфраструктура - несколько детских садов, школа, продуктовые магазины, Торговый центр Лимон, Торговый центр Мир, овощной магазин, круглосуточный магазин, аптека, автобусные остановки. Район активно развивается, строятся новые дома, на перспективу очень выгодно приобрести данный объект. Быстрый выход на сделку, можно в ипотеку, подходит под завышение ВТБ и СБЕРБАНК. Звоните, организуем просмотр в любое время.

1 с 31.05.2025, обновлен 31.05.2025

Продавец: Собственник

Телефон: +79841120840

Характеристики

Количество комнат	3	Тип дома	панельный
Этаж	6	Этажей всего	9
Площадь жилая	55.00 кв. м	Площадь комнат	21.00 кв. м
Площадь кухни	9.00 кв. м		

Restate

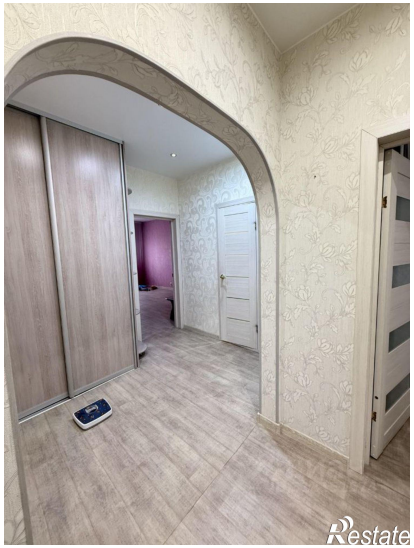
Restate