Купить квартиру за 4 300 000 рублей на Комсомольская улица, 41

Республика Саха, Комсомольская улица, 41

4 300 000 Р
91 489Р за м^2

47.00 м^2
Общая

1 из 1
Этаж

Продается 2 комнатная квартира, общая площадь 47 кв.м, Жатай, 2 комнт, 47,1кв, в 4х квартирном доме, отопление, канализация центральные

1 с 03.06.2025, обновлен 03.06.2025

Продавец: Собственник

Телефон: +79841000442

Характеристики

Количество комнат	2	Этаж	1
Этажей всего	1		

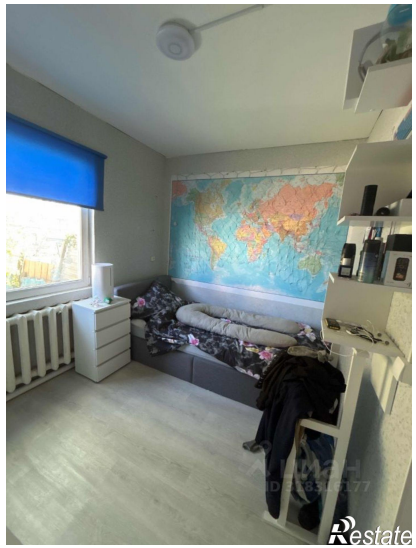
Restate

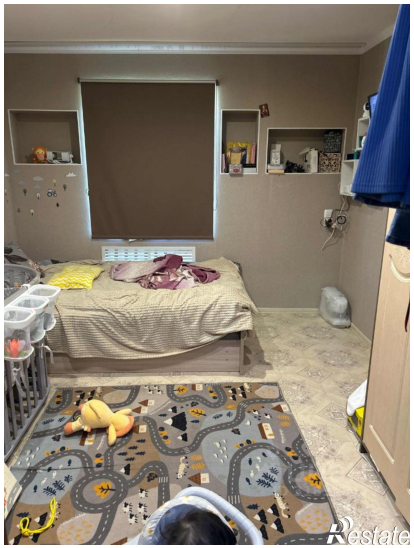
Restate

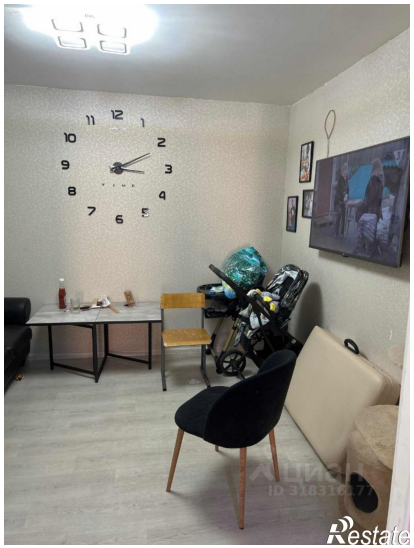
Restate

Restate