Купить квартиру за 7 000 000 рублей на ул Матросова, 17

Республика Саха, ул Матросова, 17

7 000 000 Р
90 909Р за м^2

77.00 м^2
Общая

2 из 5
Этаж

Продается 3 комнатная квартира, общая площадь 77 кв.м, Жатай, квартира после ремонта частично меблирована

131 с 03.06.2025, обновлен 03.06.2025

Продавец: Собственник

Телефон: +79841000442

Характеристики
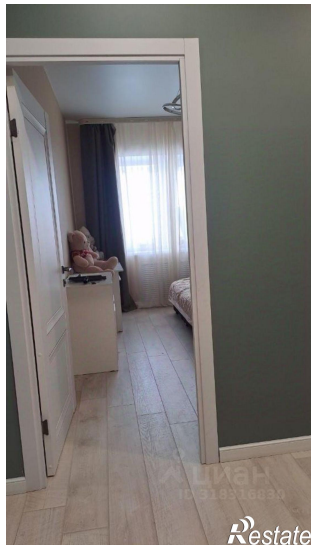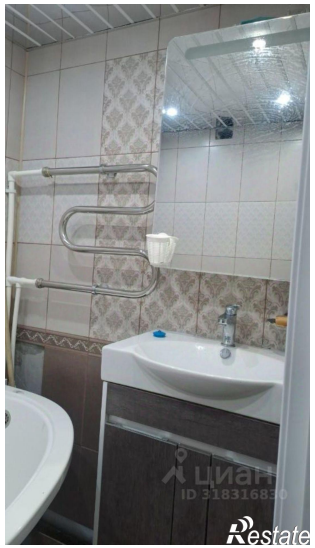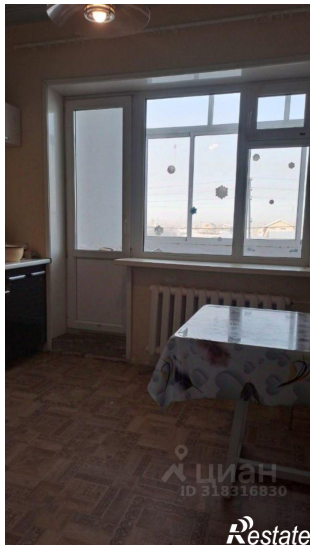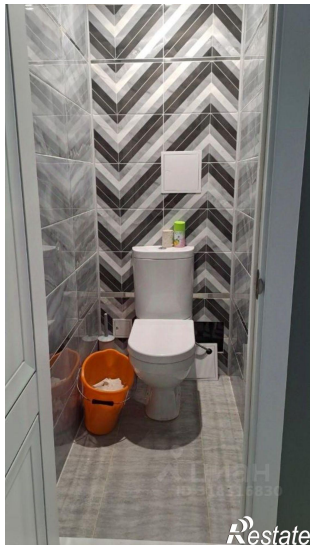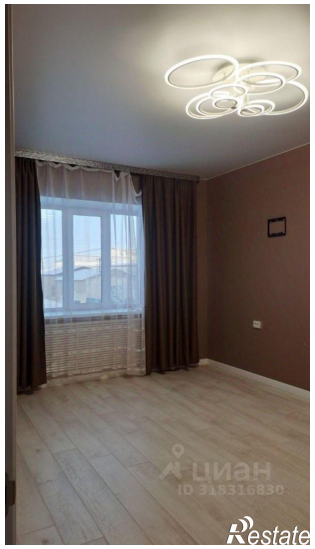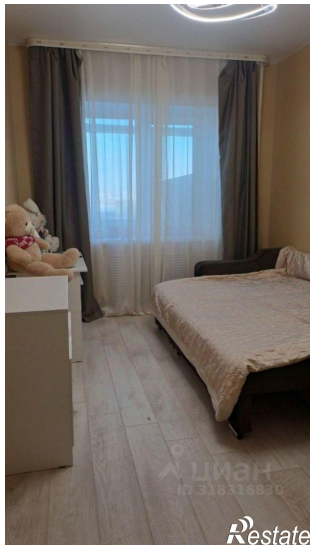
Количество комнат	3	Этаж	2
Этажей всего	5