Купить квартиру за 5 200 000 рублей на ул Южно-Якутская, 47

Республика Саха, Нерюнгринский район, Нерюнгри, ул Южно-Якутская, 47

5 200 000 Р
148 571Р за м^2

35.00 м^2	18.10 м^2	10.00 м^2	8 из 9
Общая	Жилая	Кухня	Этаж

К покупке предлагается теплая, уютная 1-комнатная квартира в тихом районе. В квартире выполнен качественный косметический ремонт: окна и балконная рама ПВХ, трубы заменены на пластиковые, установлены натяжные потолки, межкомнатные двери, напольное покрытие - линолеум, в санузле стены и пол - кафель. Новым владельцам этой замечательной квартиры остается вся мебель и бытовая техника. Инфраструктура В шаговой доступности находятся: школа, детский сад, центр реабилитации ДЦП, автобусная остановка, гаражные кооперативы, продуктовые и промышленные магазины, торговые центры и многое другое. Квартира без долгов и обременений, один собственник. Присутствует торг, обсуждается при просмотре. Звоните, мы ждем вас на просмотр! Номер объекта: #1/539800/19965

1 с 12.06.2025, обновлен 12.06.2025

Продавец: Собственник

Телефон: +79841121006

Характеристики

Количество комнат	1	Тип дома	панельный
Этаж	8	Этажей всего	9
Площадь жилая	18.10 кв. м	Площадь кухни	10.00 кв. м

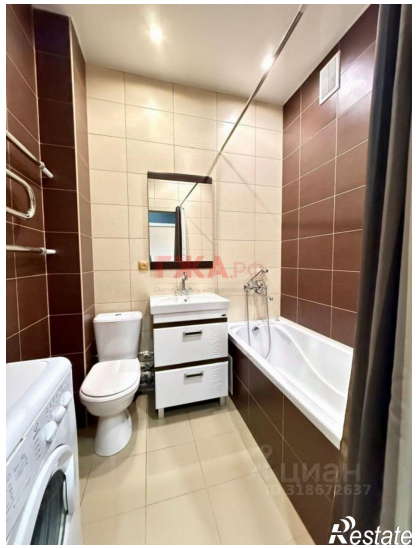

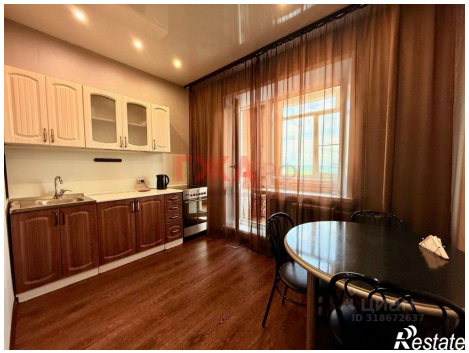

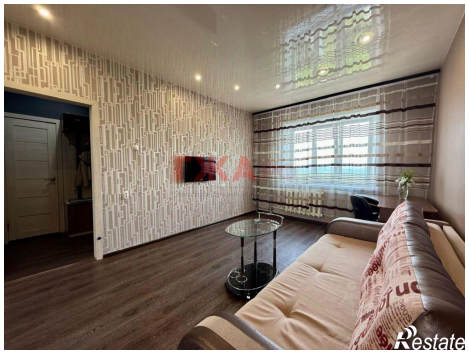
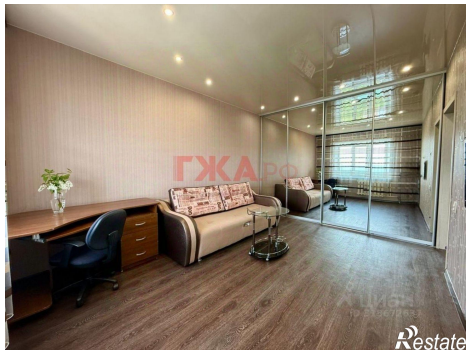

ГЖА.ро
Restate

ГЖА.ро
Restate