Купить квартиру за 6 900 000 рублей на проспект Дружбы Народов, 17

Республика Саха, Нерюнгринский район, Нерюнгри, проспект Дружбы Народов, 17

6 900 000 Р
118 966Р за м^2

58.00 м^2	10.00 м^2	8 из 9
Общая	Кухня	Этаж

Продаётся уютная двухкомнатная квартира вторичка на 8 этаже 9-этажного дома общей площадью 58 кв.м. Кухня площадью 10 кв.м. Для тех, кому важен комфорт и удобство! Квартира находится в зеленом районе, где есть все необходимые инфраструктура: школы, детские сады, магазины, аптеки. Рядом расположен парк для прогулок и отдыха. Отличный вариант для семей с детьми, молодых семей, студентов, а также для инвестиций в недвижимость. В квартире сделан стандартный ремонт, который можно оставить как есть или внести свои изменения согласно своим пожеланиям и стилю. Отличное сочетание цена-качество! Один взрослый собственник, без Долгов и обременений. Ипотека и материнский капитал подходят. Не упустите шанс стать счастливым обладателем этой уютной квартиры! Обращайтесь по указанному номеру телефона для записи на просмотр или получения дополнительной информации. Квартира готова к заселению, звоните прямо сейчас! Номер объекта: #1/539806/19965

1 с 18.06.2025, обновлен 18.06.2025

Продавец: Собственник

Телефон: +79142965492

Характеристики

Количество комнат	2	Тип дома	панельный
Этаж	8	Этажей всего	9
Площадь кухни	10.00 кв. м		

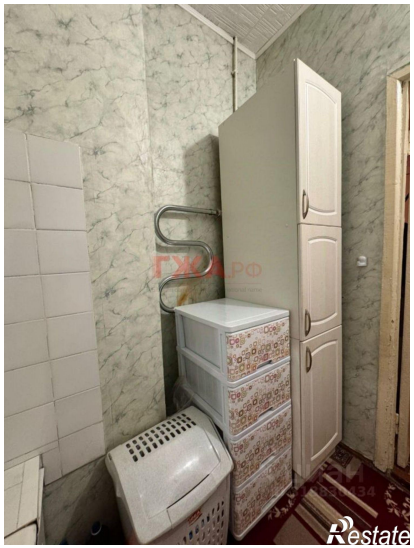

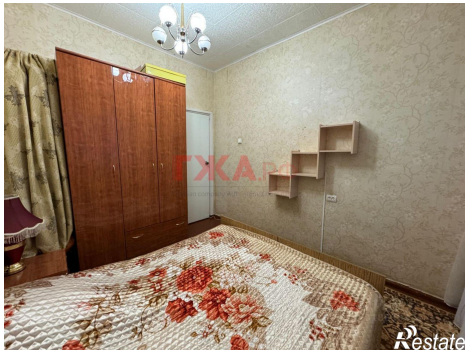
ГЖА.ru
Restate

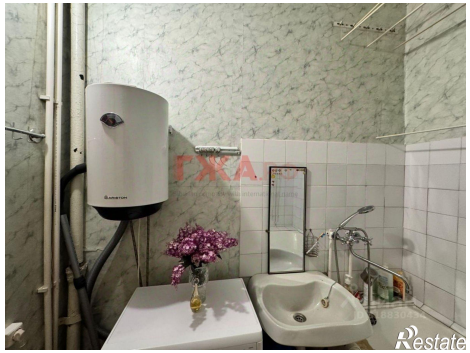
ГЖА.ru
Restate