Купить квартиру за 3 500 000 рублей на проспект Мира, 27

Республика Саха, Нерюнгринский район, Нерюнгри, проспект Мира, 27

3 500 000 Р
97 222Р за м^2

36.00 м^2	10.00 м^2	6 из 9
Общая	Кухня	Этаж

Продам однокомнатную квартиру с шикарным видом с балкона. Требуется косметический ремонт. Окна пластиковые, большой балкон полностью застеклен. Заменены радиаторы. В шаговой доступности сош 2, детский сад Снежинка аллея для отдыха, всеразличные магазины. Один взрослый собственник Более трех лет в собственности. Звоните) Номер объекта: #1/539814/19965

1 с 18.06.2025, обновлен 18.06.2025

Продавец: Собственник

Телефон: +79142964624

Характеристики
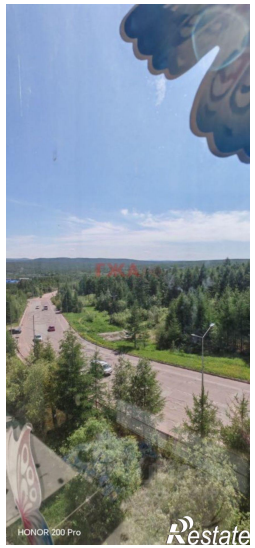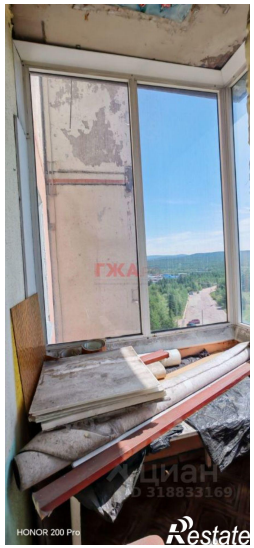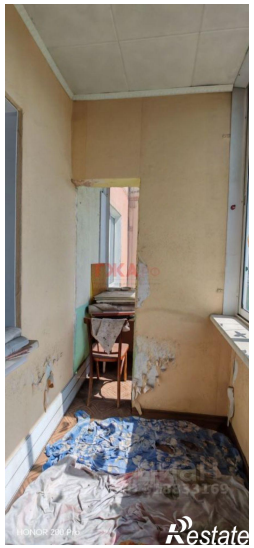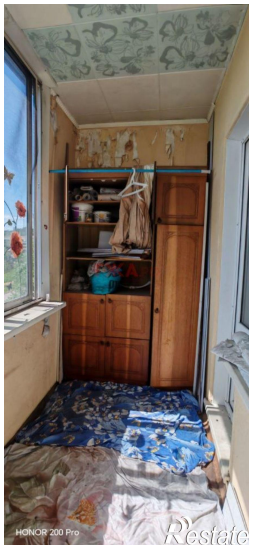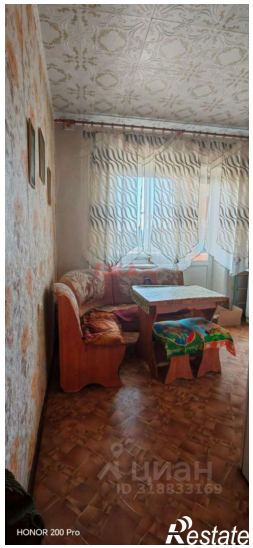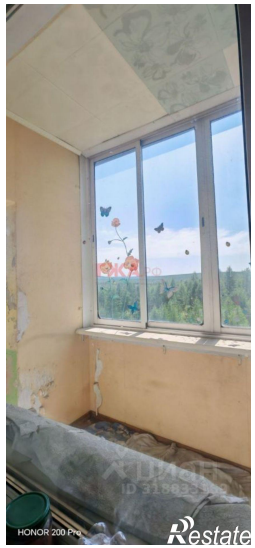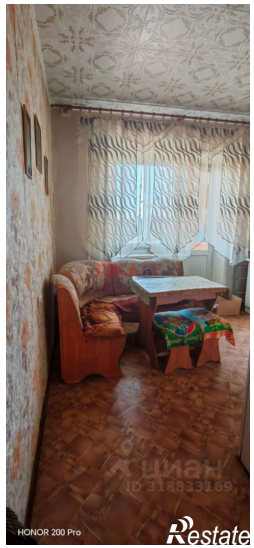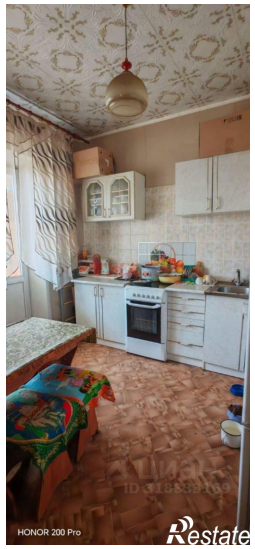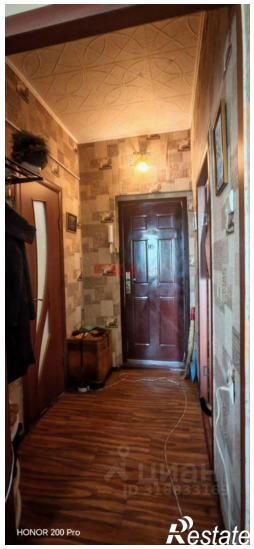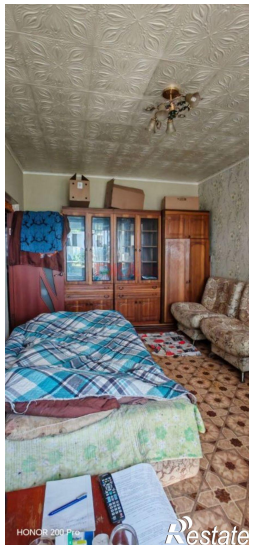
Количество комнат	1	Тип дома	панельный
Этаж	6	Этажей всего	9
Площадь кухни	10.00 кв. м