Купить квартиру за 8 200 000 рублей на пр-кт Мира, 1

Республика Саха, Нерюнгринский район, Нерюнгри, пр-кт Мира, 1

8 200 000 Р
118 841Р за м^2

69.00 м^2	10.00 м^2	8 из 10
Общая	Кухня	Этаж

Продается 3х комнатная квартира с косметическим ремонтом. Квартира теплая, окна ПВХ, балкон застеклен, натяжные потолки. В шаговой доступности Лицей, детский сад, ЦРТДиЮ, остановка. Вся мебель и техника остается! Звоните!!! Номер объекта: #1/538433/19965

150 с 30.06.2025, обновлен 30.06.2025

Продавец: Собственник

Телефон: +79142965135

Характеристики

Количество комнат	3	Тип дома	панельный
Этаж	8	Этажей всего	10
Площадь кухни	10.00 кв. м		

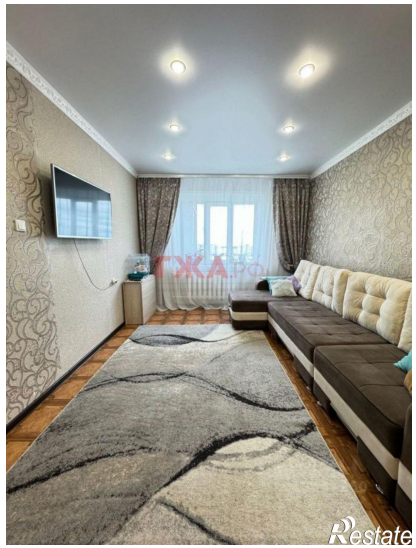
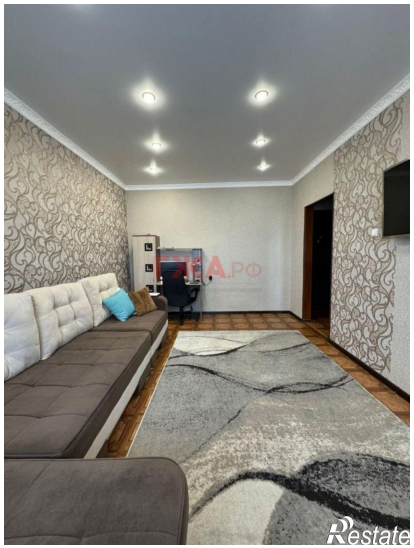

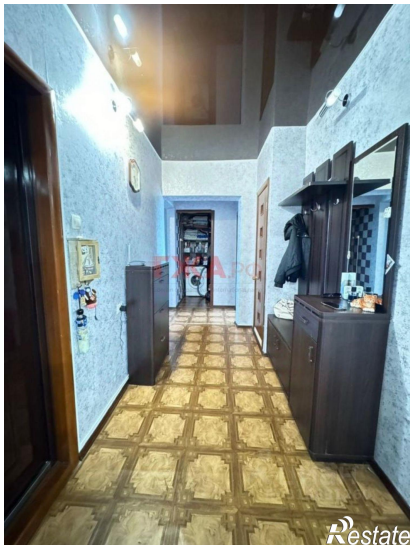
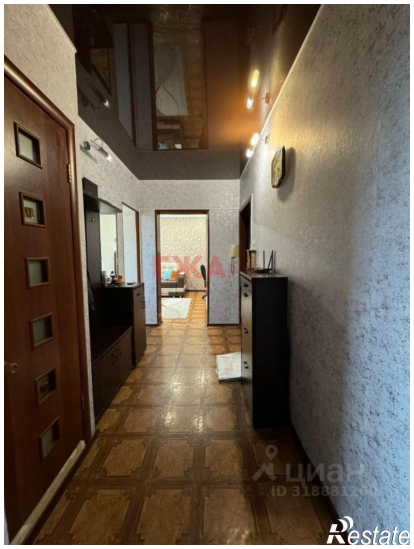
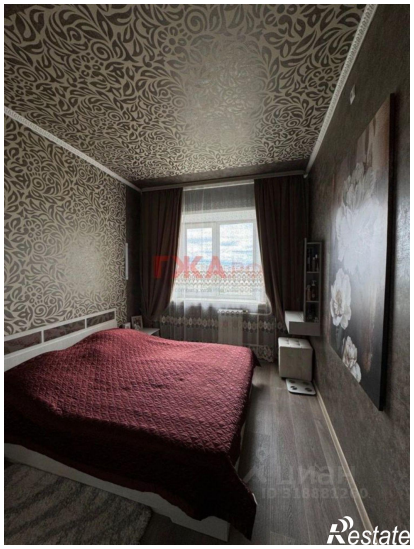

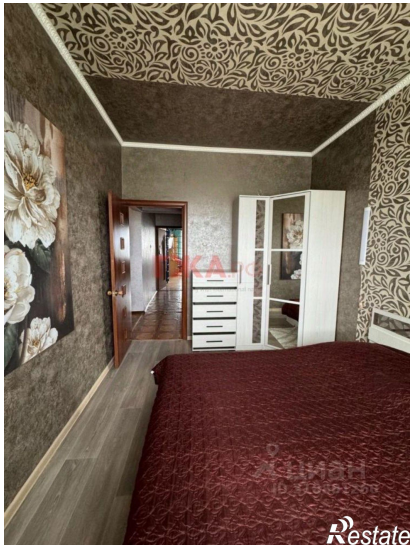
Restate

ЦИАН
ID 318881260
Restate