Купить квартиру за 8 000 000 рублей на улица Аммосова, 6

Республика Саха, Нерюнгринский район, Нерюнгри, улица Аммосова, 6

8 000 000 Р
142 857Р за м^2

56.00 м^2	10.00 м^2	6 из 10
Общая	Кухня	Этаж

Продается уютная двухкомнатная квартира в Нерюнгри по адресу: улица Аммосова, 6. Общая площадь квартиры составляет 56,7 кв. м, кухня — 10,4 кв. м. Квартира расположена на 6 этаже 10-этажного панельного дома, построенного в 1994 году. Окна выходят во двор, что добавляет тишины и спокойствия. В квартире сделан косметический ремонт, поэтому вы сможете сразу заехать и жить. В каждой комнате просторно и светло. Санузел раздельный, что удобно для семьи. Также есть балкон, где можно обустроить зону отдыха. Дом оснащен пассажирским лифтом и мусоропроводом, поэтому удобство и комфорт вам обеспечены. Дом расположен в районе с развитой инфраструктурой. В шаговой доступности находятся школа #2, детские сады, магазины и торговые центры, что особенно важно для семей с детьми. Квартира продается от собственника, что упрощает процесс сделки. Возможна ипотека, все документы готовы к продаже. Приезжайте, чтобы лично оценить все преимущества этой квартиры. Записывайтесь на просмотр по телефону и не упустите возможность стать владельцем отличной квартиры в Нерюнгри!

1 с 30.06.2025, обновлен 30.06.2025

Продавец: Собственник

Телефон: +79142963775

Характеристики

Количество комнат	2	Тип дома	панельный
Этаж	6	Этажей всего	10
Площадь кухни	10.00 кв. м		

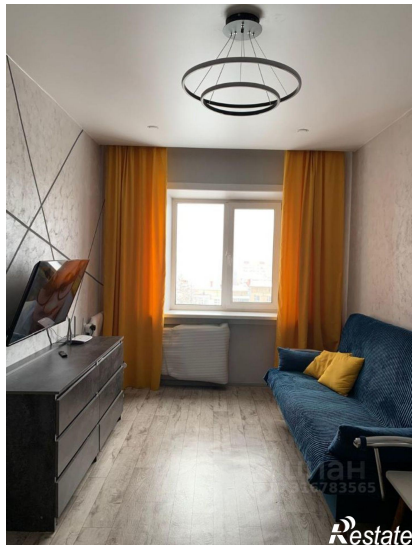

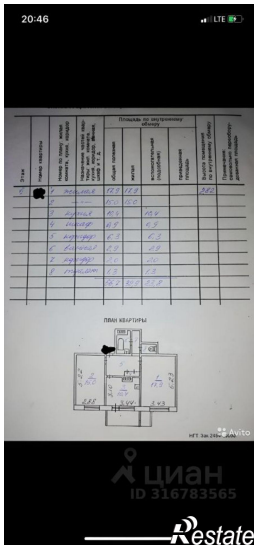
20:46
ПЛАН КВАРТИРЫ