Купить квартиру за 6 500 000 рублей на Республика Саха (Якутия), Якутск, переулок Энергетиков, 2/1

Республика Саха, Республика Саха (Якутия), Якутск, переулок Энергетиков, 2/1

6 500 000 Р
104 839Р за м^2

62.00 м^2	5.00 м^2	1 из 5
Общая	Кухня	Этаж

ПРОСТОРНАЯ КВАРТИРА по ВЫГОДНОЙ ЦЕНЕ!♨ ⚜БЕЗ ОБРЕМЕНЕНИЙ⚜ 3-комнатная квартира недалеко от центра в районе Водоканала❤ пер. Энергетиков, д. 2/1 площадь 62,1 кв.м.❤ этаж - 1 из 5 год постройки - 1986 серия стен - КПД частично требуется ремонт санузел раздельный балкон застеклен во дворе детский сад❤ и рядом ещё другие д/с по-близости школы 10,15 и 21 различные магазины и организации в шаговой доступности автобусы 3,6,7,35, остановки возле дома в квартире всё остается Во дворе детская площадка и парковочные места. освобождение квартиры сразу❤ Гарантия безопасной сделки, полное юридическое сопровождение, помощь в получении ипотеки осуществляется агентством недвижимости и ипотеки Этажи. Код пользователя: 147132 Номер в базе: 8892965

1 с 01.07.2025, обновлен 01.07.2025

Продавец: Малышева Лилия Владимировна

Телефон: +79615546814

Характеристики

Количество комнат	3	Этаж	1
Этажей всего	5	Площадь кухни	5.00 кв. м
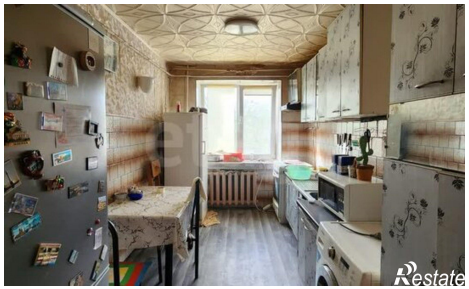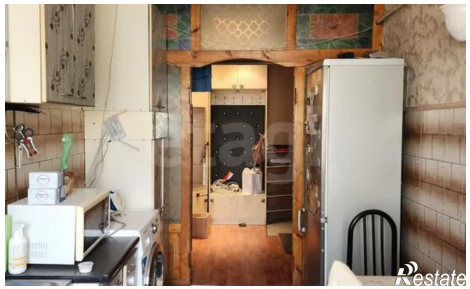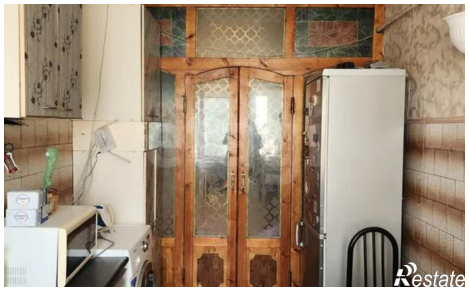
https://saha-yakutiya.restate.ru/obj/prodazha-tryohkomnatnoy-kvartiri-respublika-saxa-yakutiya-yakutsk-pereulok-e-18232160624/