Купить квартиру за 5 200 000 рублей на Республика Саха (Якутия), Якутск, улица Якова Потапова, 6к1

Республика Саха, Республика Саха (Якутия), Якутск, улица Якова Потапова, 6к1

5 200 000 Р
115 556Р за м^2

45.00 м^2	5.00 м^2	5 из 5
Общая	Кухня	Этаж

Продается 2-х комнатная квартира в районе Гимеин, по ул. Якова Потапова 6/1. Квартира на 5 этаже, теплая, общая площадь 45,3 кв.м., КПД, дом 1990 г.п. Развитая инфраструктура. Все в шаговой доступности: магазины (продуктовый, Ганза), остановка, школа, детский сад, больница (поликлиника 3, частные больницы, национальный медицинский центр), тренажерный зал и.т.д. Санузел раздельный. Окна выходят во двор. После продажи мебель и техника остаются. Во дворе имеется детская площадка. Компания недвижимости Этажи гарантирует безопасность и юридическую чистоту сделки. Помощь в получении одобрения по ипотеке. Без обременений. Код пользователя: 80141 Номер в базе: 8934986

1 с 02.07.2025, обновлен 02.07.2025

Продавец: Потапов Анатолий Георгиевич

Телефон: +79058218143

Характеристики

Количество комнат	2	Этаж	5
Этажей всего	5	Площадь кухни	5.00 кв. м
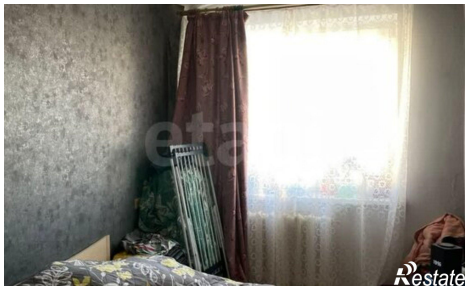
https://saha-yakutiya.restate.ru/obj/prodazha-dvuhkomnatnoy-kvartiri-respublika-saxa-yakutiya-yakutsk-ulica-yakov-18232186219/