Сдать квартиру за 25 000 рублей на проспект Дружбы Народов, 29/1

Республика Саха, Нерюнгринский район, Нерюнгри, проспект Дружбы Народов, 29/1

25 000 Р в месяц

35.00 м^2	10.00 м^2	3 из 5
Общая	Кухня	Этаж

Сдается в аренду 1 комнатная квартира по адресу Дружбы Народов 29 за 25000₽ в месяц. Квартира требует косметического ремонта, что дает отличную возможность сделать ее по своему вкусу. Условия аренды: - Длительный срок (минимум на год) - Возможность не оплачивать несколько месяцев за счет проведения ремонта (договор будет подписываться официально) - Арендаторы сами выполняют ремонтные работы, что позволяет снизить арендную плату Если вы ищете квартиру с возможностью реализовать свои идеи по ремонту и хотите сэкономить на аренде — эта квартира для вас! Звоните и записывайтесь на просмотр. Номер объекта: #1/539884/19965

4 с 03.07.2025, обновлен 03.07.2025

Продавец: Собственник

Телефон: +79142965492

Характеристики

Количество комнат	1	Тип дома	панельный
Этаж	3	Этажей всего	5
Площадь кухни	10.00 кв. м		

https://saha-yakutiya.restate.ru/obj/arenda-odnokomnatnoy-kvartiri-prospekt-druzhby-narodov-29-1-18232197867/

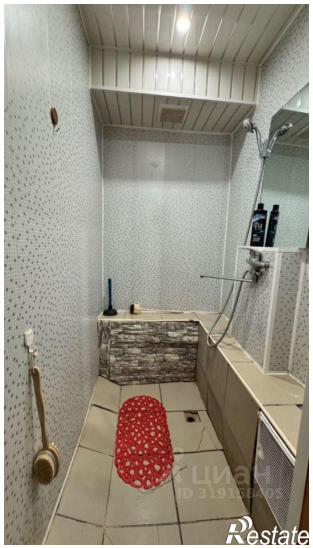

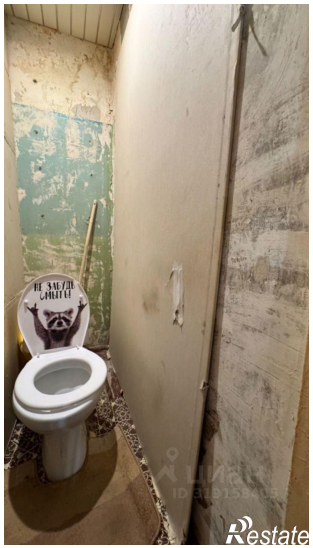

Restate

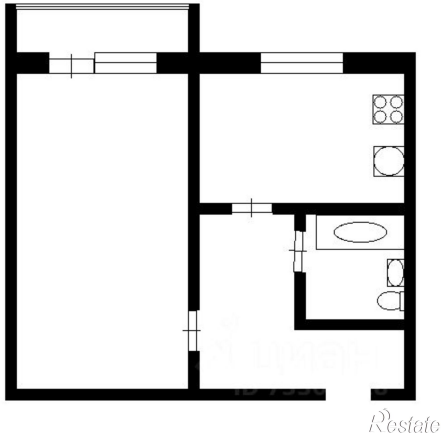
Restate