Купить квартиру за 4 000 000 рублей на ул. Кальвица, 9/1

Республика Саха, ул. Кальвица, 9/1

4 000 000 Р
114 286Р за м^2

35.00 м^2
Общая

5 из 5
Этаж

Продается 1 комнатная квартира, общая площадь 35 кв.м, Якутск, Во дворе школа 10

0 с 04.07.2025, обновлен 04.07.2025

Продавец: Собственник

Телефон: +79142938686

Характеристики

Количество комнат	1	Этаж	5
Этажей всего	5		
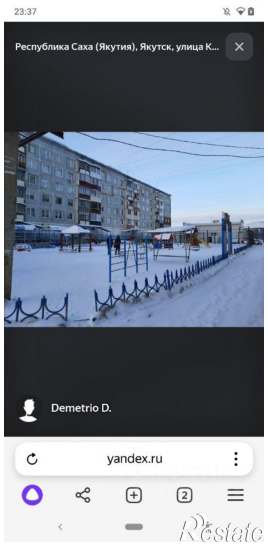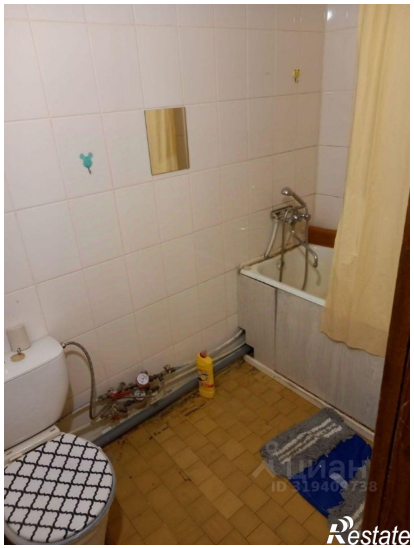
https://saha-yakutiya.restate.ru/obj/prodazha-odnokomnatnoy-kvartiri-ul-kalvica-9-1-18232234302/