Купить квартиру за 4 500 000 рублей на ул. Кальвица, 16/1

Республика Саха, ул. Кальвица, 16/1

4 500 000 Р
90 000Р за м^2

50.00 м^2
Общая

2 из 2
Этаж

Продается 3 комнатная квартира, общая площадь 50 кв.м, Якутск, уютная, чистая квартира в аварийном доме

116 с 04.07.2025, обновлен 04.07.2025

Продавец: Собственник

Телефон: +79142938686

Характеристики
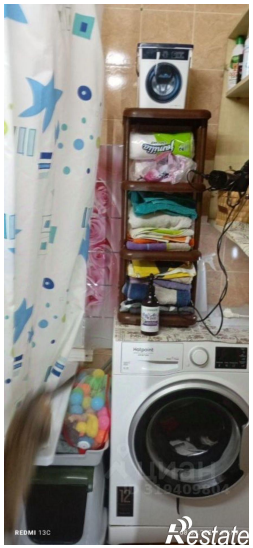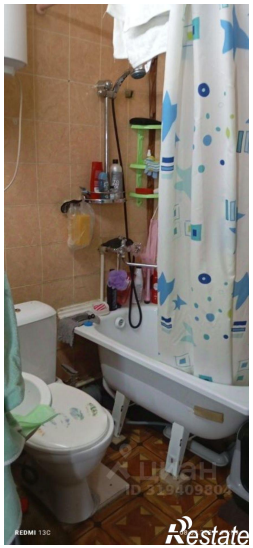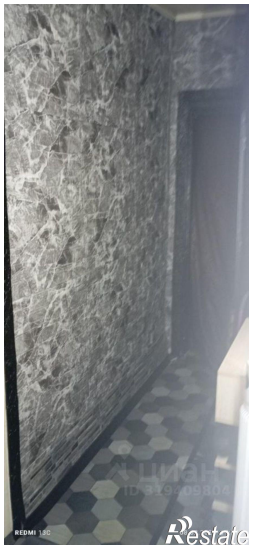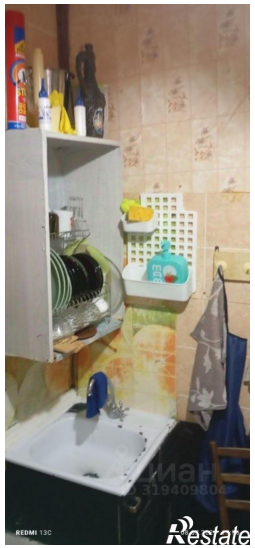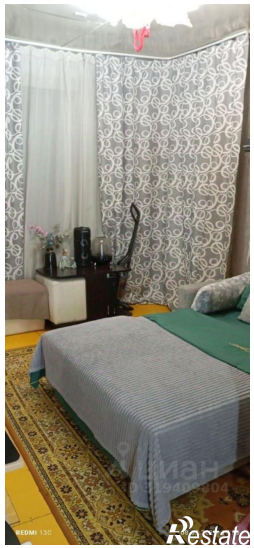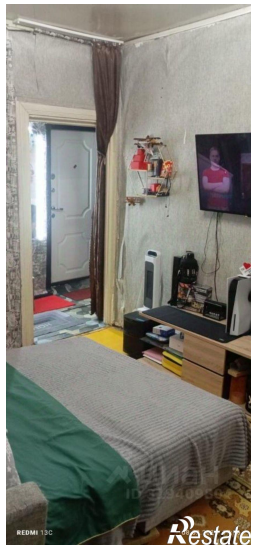
Количество комнат	3	Этаж	2
Этажей всего	2