Купить квартиру за 6 000 000 рублей на ул. Чайковского, 117/3

Республика Саха, ул. Чайковского, 117/3

6 000 000 Р
127 660Р за м^2

47.00 м^2
Общая

8 из 9
Этаж

Продается 2 комнатная квартира, общая площадь 47 кв.м, Якутск, 2-х комнатная квартира по срочной цене

0 с 04.07.2025, обновлен 04.07.2025

Продавец: Собственник

Телефон: +79142938686

Характеристики
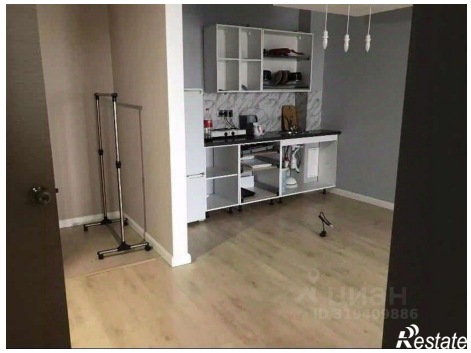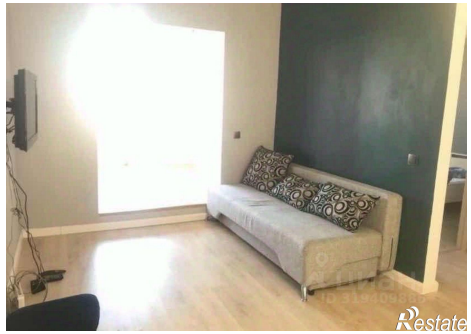
Количество комнат	2	Этаж	8
Этажей всего	9