Купить квартиру за 7 500 000 рублей на ул. Лермонтова, 27/1

Республика Саха, ул. Лермонтова, 27/1

7 500 000 Р
94 937Р за м^2

79.00 м^2	8.00 м^2	4 из 4
Общая	Кухня	Этаж

Продается 4 комнатная квартира, общая площадь 79 кв.м, Якутск, квартира теплая, ремонт требуется, но жить можно сразу

0 с 04.07.2025, обновлен 04.07.2025

Продавец: Собственник

Телефон: +79142938686

Характеристики

Количество комнат	4	Этаж	4
Этажей всего	4	Площадь кухни	8.00 кв. м

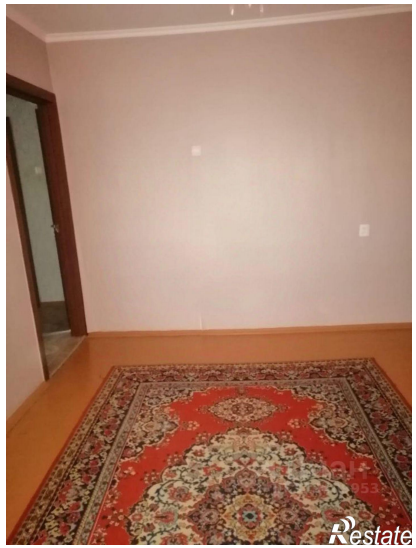
Restate

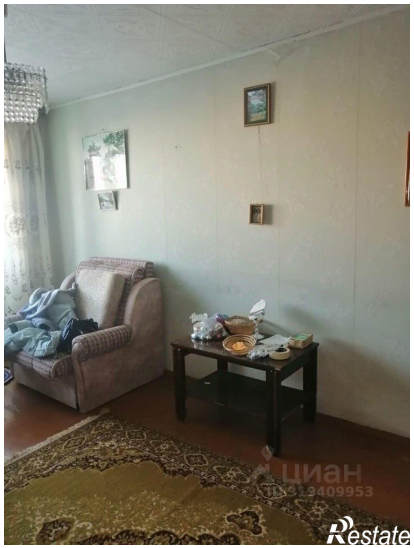
Restate

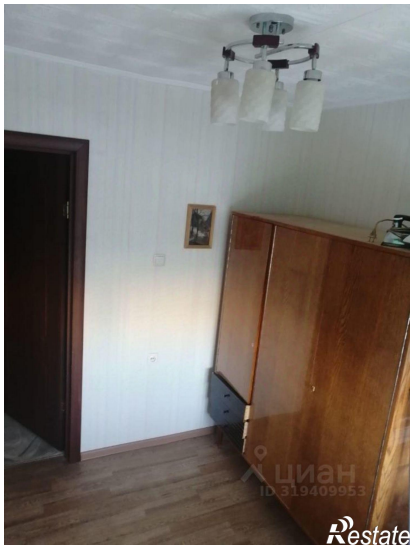
Restate

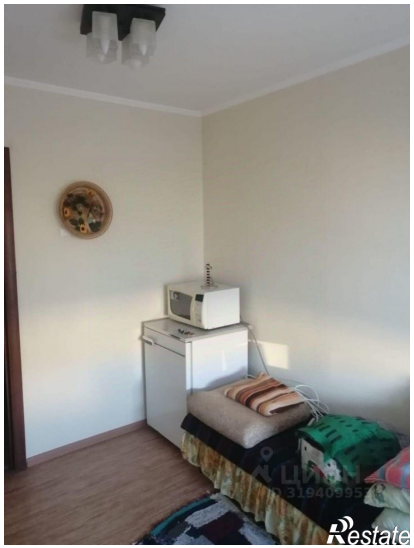
Restate