Купить квартиру за 8 400 000 рублей на ул. Фёдора Попова, 2

Республика Саха, ул. Фёдора Попова, 2

8 400 000 Р
116 667Р за м^2

72.00 м^2
Общая

3 из 5
Этаж

Продается 4 комнатная квартира, общая площадь 72 кв.м, Якутск, Квартира очень теплая, ремонт в квартире свежий. санузлы раздельные. окна выходят на дорогу ф.попова. мебель частично в квартире остается. проблем с парковкой нет

0 с 04.07.2025, обновлен 04.07.2025

Продавец: Собственник

Телефон: +79142938686

Характеристики

Количество комнат	4	Этаж	3
Этажей всего	5		

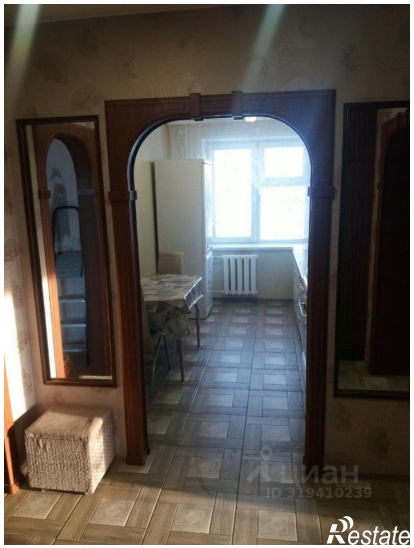
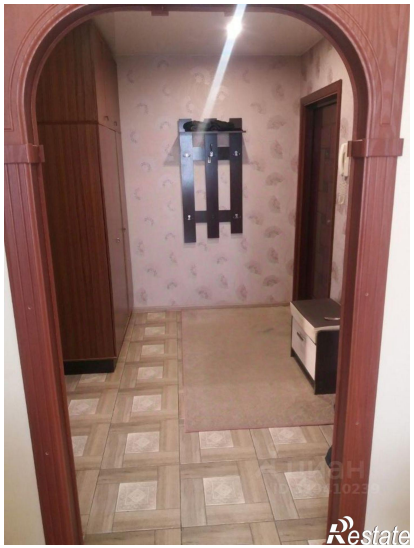
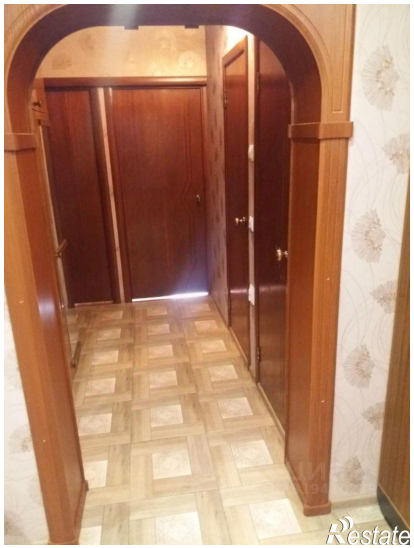

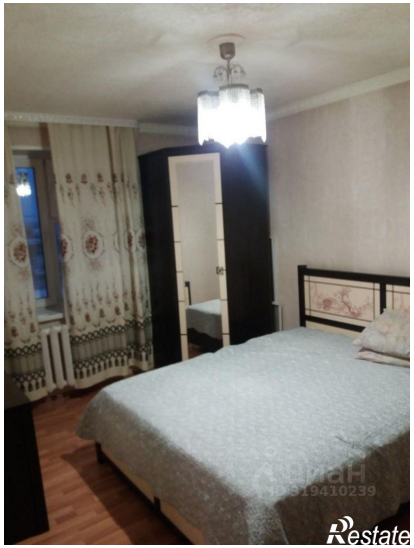
ЦИАН
ID 319410239
Restate

ЦИАН
ID 319410239
Restate