Купить квартиру за 7 450 000 рублей на ул. Бестужева-Марлинского, 9

Республика Саха, ул. Бестужева-Марлинского, 9

7 450 000 Р
109 559Р за м^2

68.00 м^2
Общая

1 из 4
Этаж

Продается 4 комнатная квартира, общая площадь 68 кв.м, Якутск, Просторная, чистая, ухоженная квартира с удобной, продуманной планировкой и невероятной доброй энергетикой станет лучшим выбором для вас и вашей семьи.

0 с 04.07.2025, обновлен 04.07.2025

Продавец: Собственник

Телефон: +79142938686

Характеристики

Количество комнат	4	Этаж	1
Этажей всего	4		

https://saha-yakutiya.restate.ru/obj/prodazha-chetyrehkomnatnoy-kvartiri-ul-bestuzheva-marlinskogo-9-18232234612/

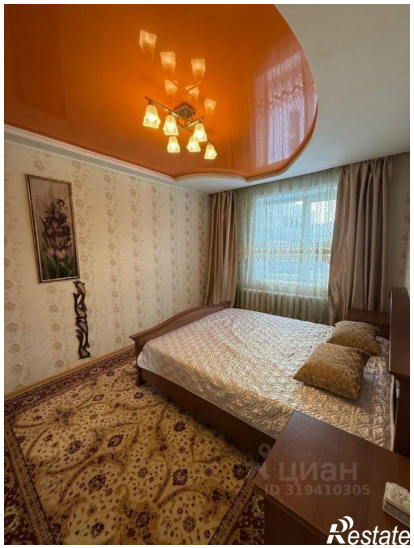

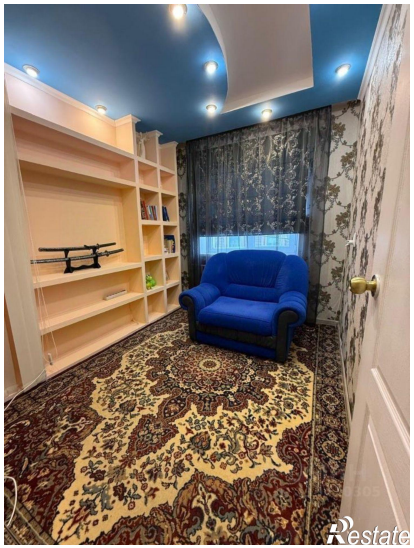
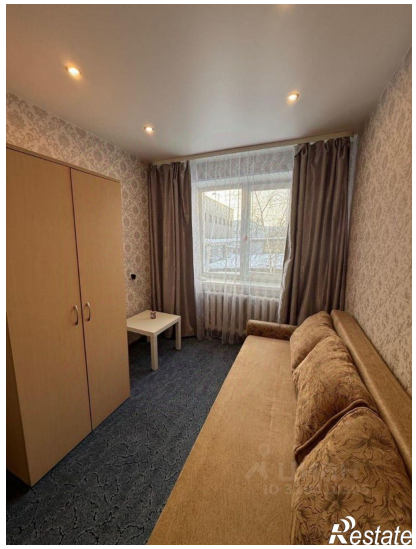
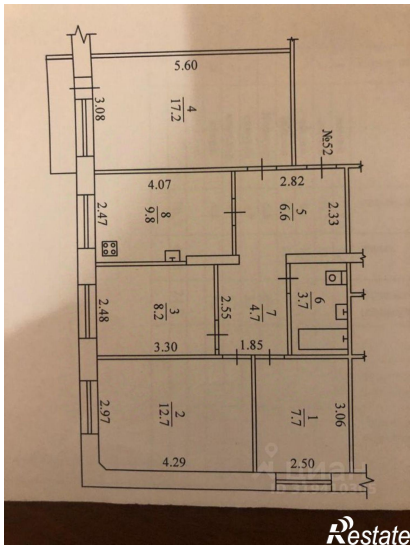

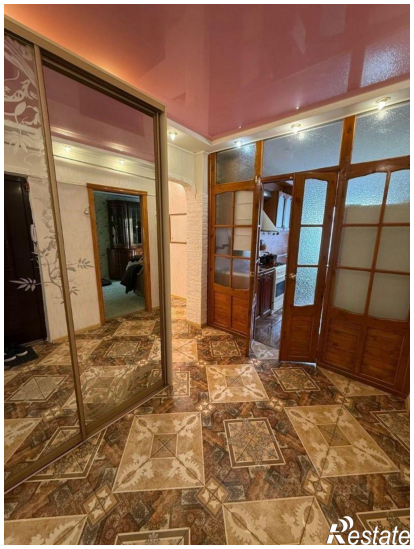

циан
ID 319410305
Restate

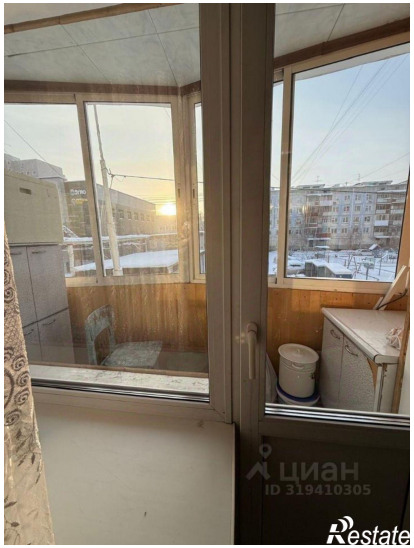
циан
ID 319410305
Restate