Купить квартиру за 7 500 000 рублей на ул. Фёдора Попова, 16/3

Республика Саха, ул. Фёдора Попова, 16/3

7 500 000 Р
105 634Р за м^2

71.00 м^2
Общая

4 из 5
Этаж

Продается 4 комнатная квартира, общая площадь 71 кв.м, Якутск, В квартире установлены счетчики на воду; - Во всех комнатах пластиковые окна

1 с 04.07.2025, обновлен 04.07.2025

Продавец: Собственник

Телефон: +79142938686

Характеристики
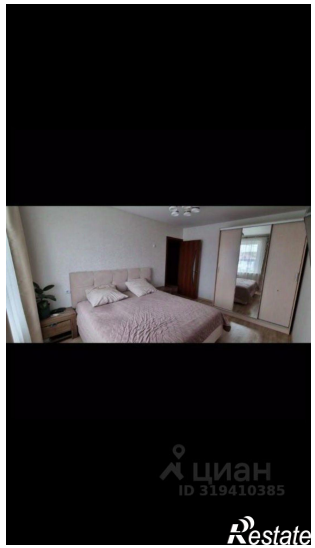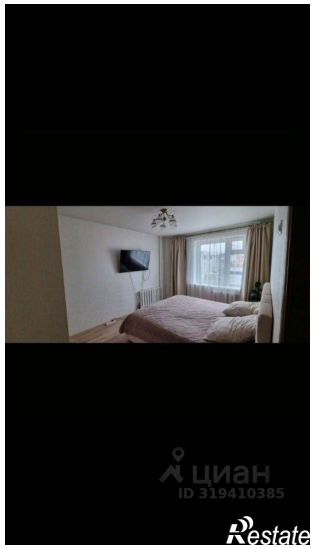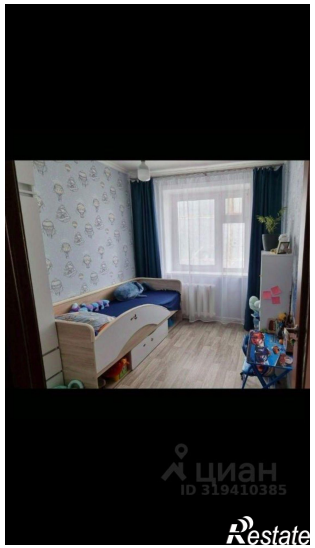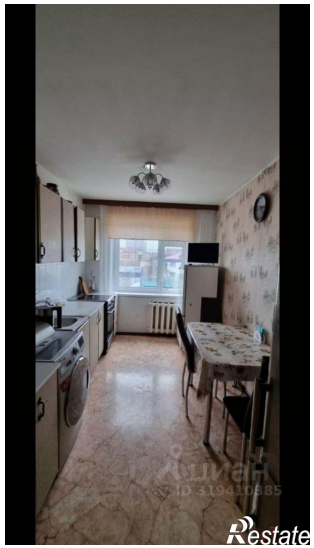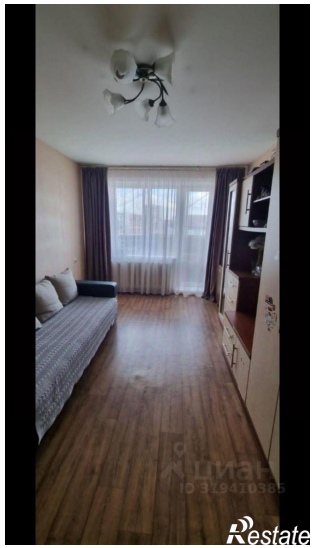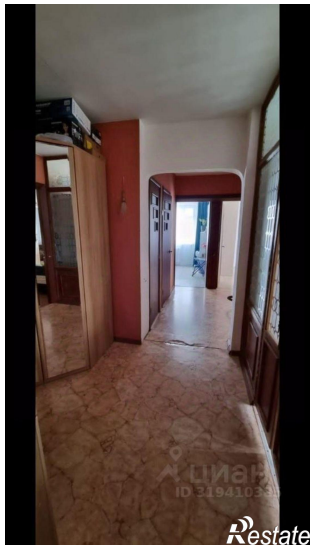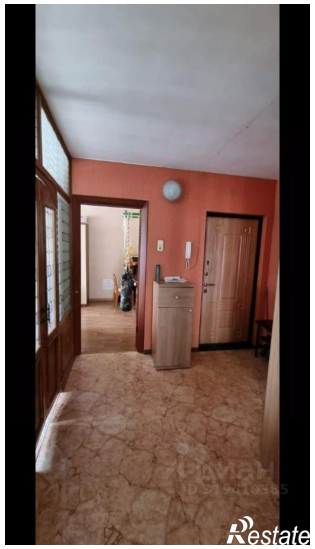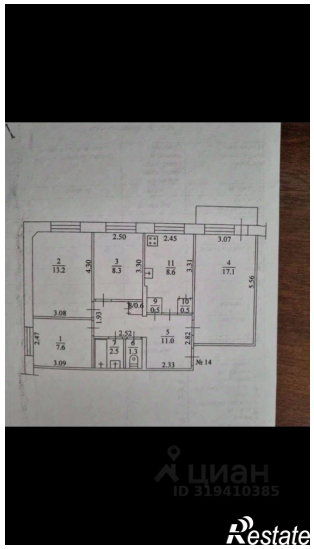
Количество комнат	4	Этаж	4
Этажей всего	5