Купить квартиру за 9 000 000 рублей на улица Строда, 12

Республика Саха, улица Строда, 12

9 000 000 Р
118 421Р за м^2

76.00 м^2
Общая

2 из 5
Этаж

Продается 3 комнатная квартира, общая площадь 76 кв.м, Жатай, теплая 3-ая квартира

124 с 04.07.2025, обновлен 04.07.2025

Продавец: Собственник

Телефон: +79142938686

Характеристики
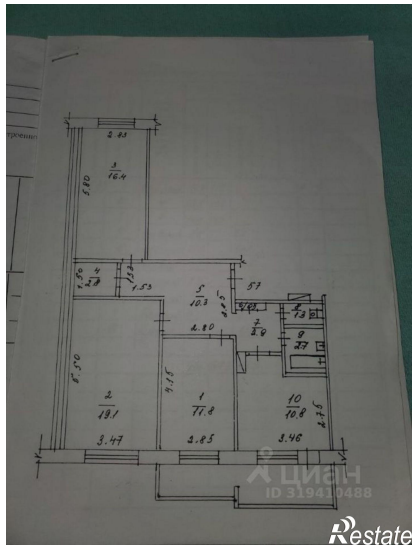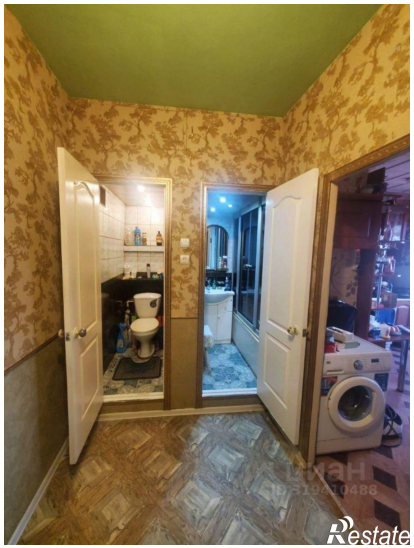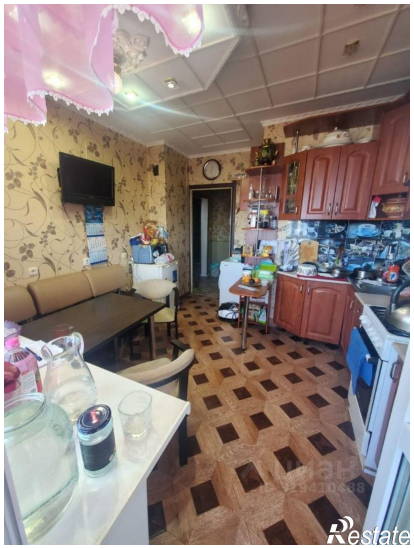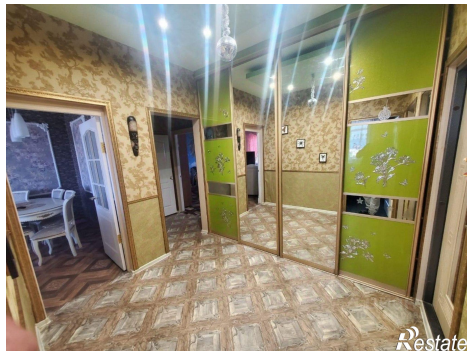
Количество комнат	3	Этаж	2
Этажей всего	5