Купить квартиру за 5 750 000 рублей на ул. Богдана Чижика, 17

Республика Саха, ул. Богдана Чижика, 17

5 750 000 Р
136 905Р за м^2

42.00 м^2
Общая

3 из 12
Этаж

Продается 1 комнатная квартира, общая площадь 42 кв.м, Якутск, Район с развитой инфраструктурой, поликлиники, сады , школы, магазины всё в шаговой доступности. Хорошая доступность общественного транспорта

0 с 04.07.2025, обновлен 04.07.2025

Продавец: Собственник

Телефон: +79142938686

Характеристики

Количество комнат	1	Этаж	3
Этажей всего	12		

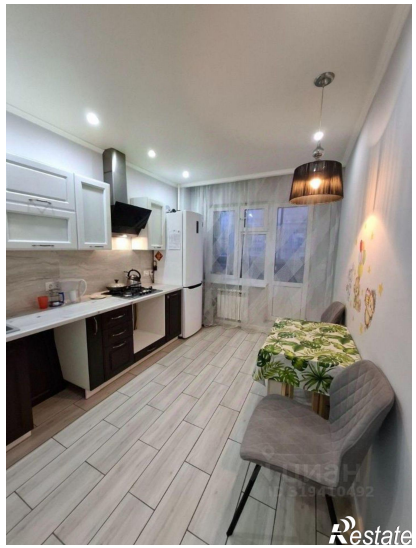
Restate

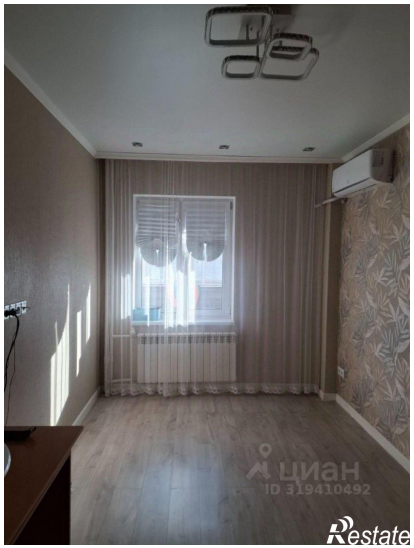
ЦИАН
ID 319410492
Restate

ЦИАН
ID 319410492
Restate

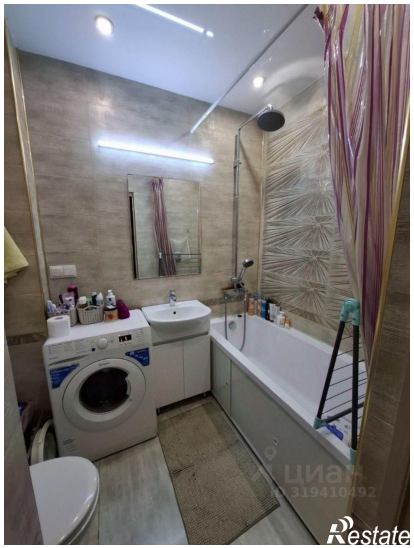
Restate

ЦИАН
ID 319410492
Restate