Купить квартиру за 9 700 000 рублей на ул. Лермонтова, 90/2

Республика Саха, ул. Лермонтова, 90/2

9 700 000 Р
131 081Р за м^2

74.00 м^2	2 из 5
Общая	Этаж

Продается 4 комнатная квартира, общая площадь 74 кв.м, Якутск, 4-комнатная квартира с евроремонтом, с мебелью (3 спальни, зал, кухня, санузел, коридор, прихожая).

0 с 04.07.2025, обновлен 04.07.2025

Продавец: Собственник

Телефон: +79142938686

Характеристики
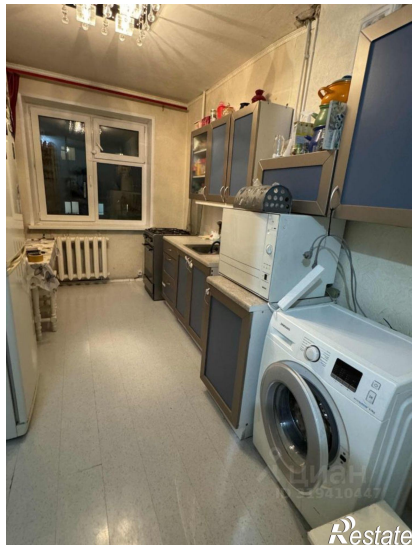
Количество комнат	4	Этаж	2
Этажей всего	5