Купить квартиру за 9 800 000 рублей на ул. Петра Алексеева, 27

Республика Саха, ул. Петра Алексеева, 27

9 800 000 Р
146 269Р за м^2

67.00 м^2
Общая

1 из 6
Этаж

Продается 3 комнатная квартира, общая площадь 67 кв.м, Якутск, Квартира очень теплая

0 с 04.07.2025, обновлен 04.07.2025

Продавец: Собственник

Телефон: +79142938686

Характеристики

Количество комнат	3	Этаж	1
Этажей всего	6		

https://saha-yakutiya.restate.ru/obj/prodazha-tryohkomnatnoy-kvartiri-ul-petra-alekseeva-27-18232234819/

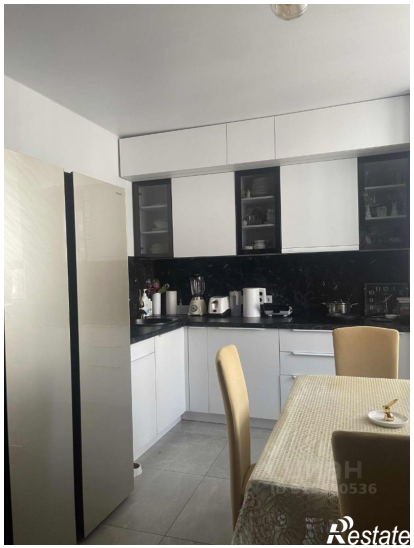

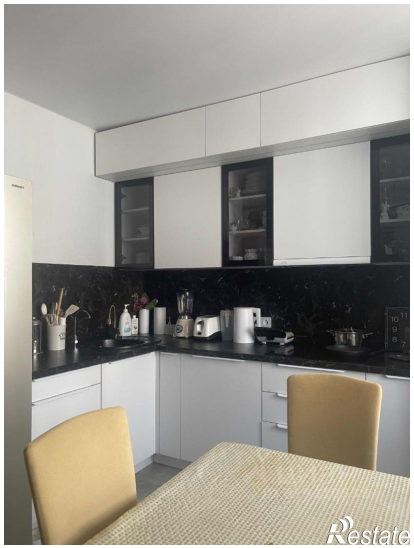
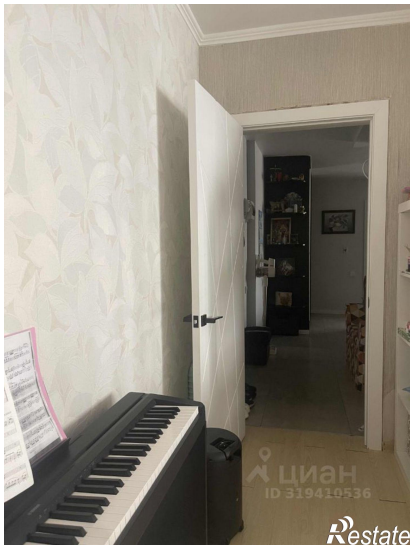
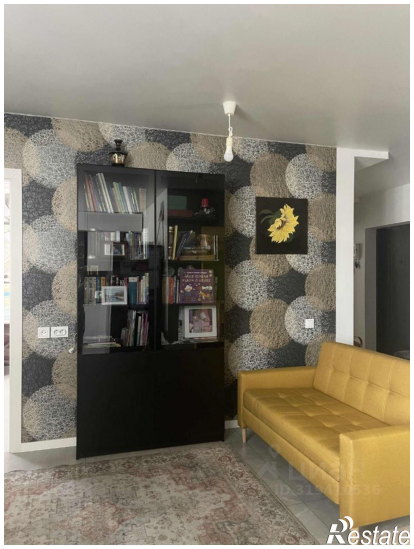
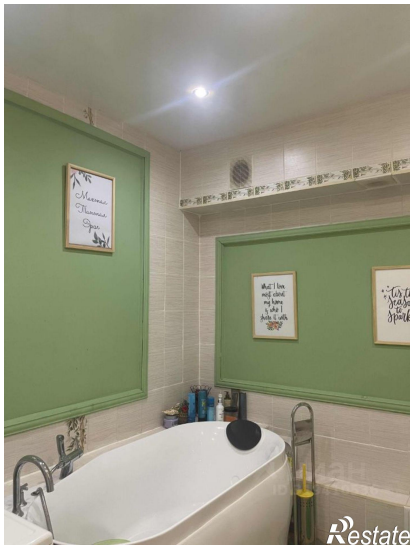
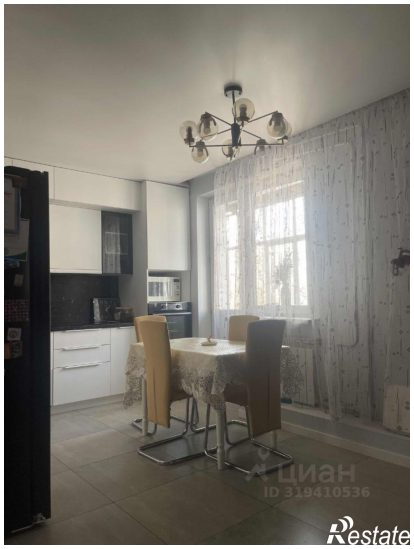

Restate