Купить квартиру за 5 500 000 рублей на ул. Лермонтова, 90/2

Республика Саха, ул. Лермонтова, 90/2

5 500 000 Р
157 143Р за м^2

35.00 м^2
Общая

4 из 5
Этаж

Продается 1 комнатная квартира, общая площадь 35 кв.м, Якутск, установлены стеклопакеты, сделан ремонт

0 с 04.07.2025, обновлен 04.07.2025

Продавец: Собственник

Телефон: +79142938686

Характеристики
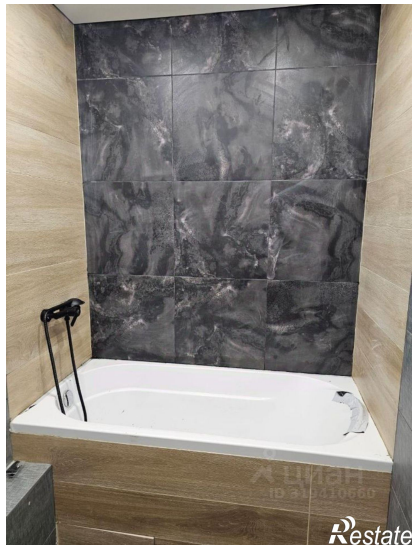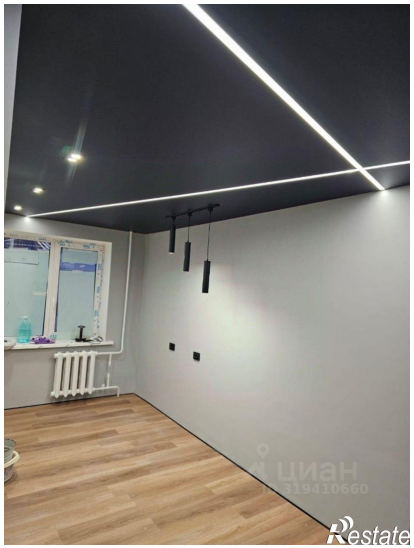
Количество комнат	1	Этаж	4
Этажей всего	5