Купить квартиру за 5 000 000 рублей на ул. Якутская, 2/16

Республика Саха, ул. Якутская, 2/16

5 000 000 Р
135 135Р за м^2

37.00 м^2
Общая

5 из 5
Этаж

Продается 1 комнатная квартира, общая площадь 37 кв.м, Якутск, с мебелью

0 с 04.07.2025, обновлен 04.07.2025

Продавец: Собственник

Телефон: +79142938686

Характеристики
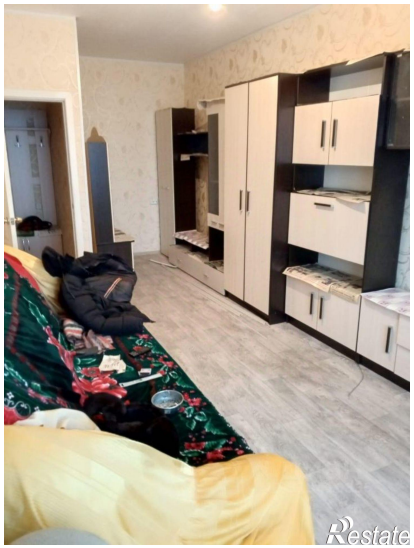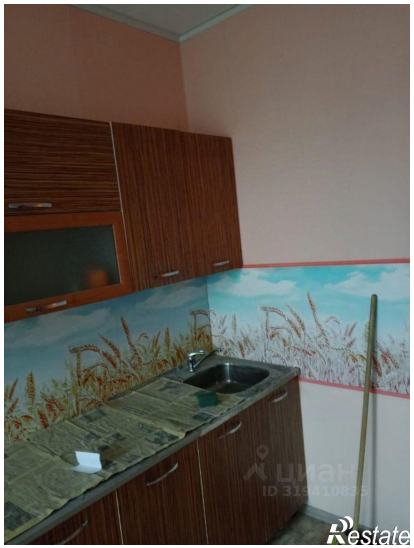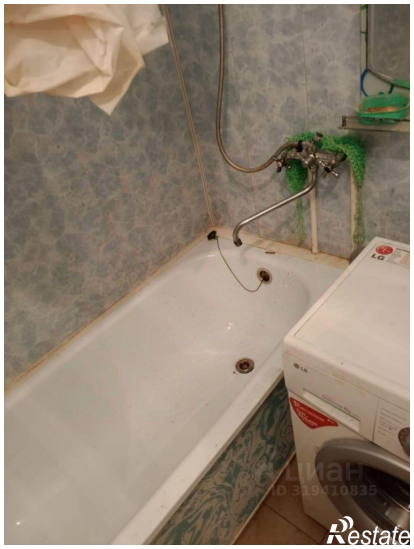
Количество комнат	1	Этаж	5
Этажей всего	5