Купить квартиру за 5 200 000 рублей на ул. Бестужева-Марлинского, 1/1

Республика Саха, ул. Бестужева-Марлинского, 1/1

5 200 000 Р
144 444Р за м^2

36.00 м^2
Общая

2 из 5
Этаж

Продается 1 комнатная квартира, общая площадь 36 кв.м, Якутск, Вся мебель и техника остаются

0 с 04.07.2025, обновлен 04.07.2025

Продавец: Собственник

Телефон: +79142938686

Характеристики

Количество комнат	1	Этаж	2
Этажей всего	5		
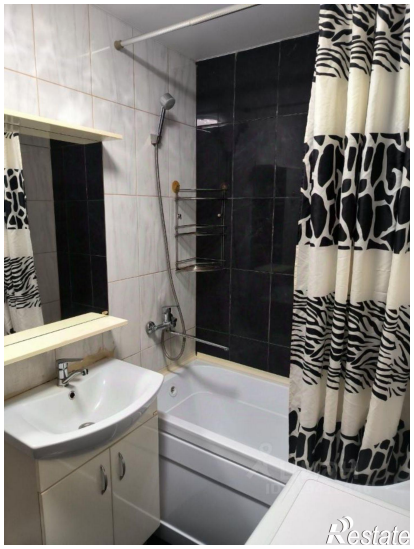
https://saha-yakutiya.restate.ru/obj/prodazha-odnokomnatnoy-kvartiri-ul-bestuzheva-marlinskogo-1-1-18232234954/