Купить квартиру за 4 700 000 рублей на ул. Билибина, 33/1

Республика Саха, ул. Билибина, 33/1

4 700 000 Р
109 302Р за м^2

43.00 м^2
Общая

2 из 2
Этаж

Продается 3 комнатная квартира, общая площадь 43 кв.м, Якутск, 3-х комнатная квартира, очень теплая, благоустроенная

1 с 04.07.2025, обновлен 04.07.2025

Продавец: Собственник

Телефон: +79142938686

Характеристики

Количество комнат	3	Этаж	2
Этажей всего	2		
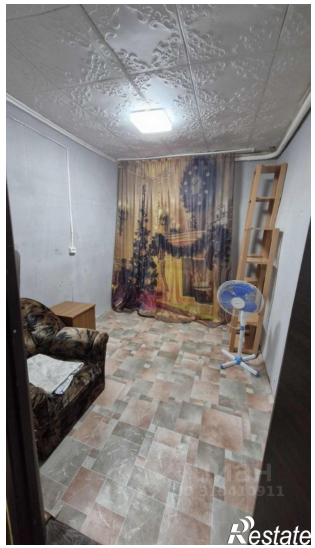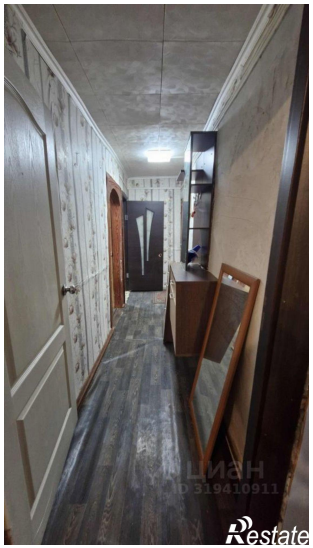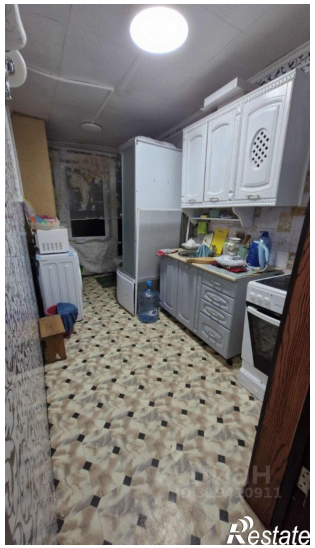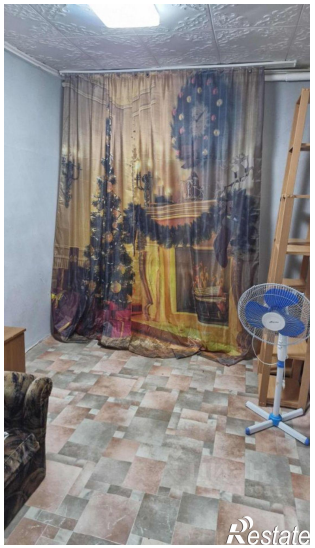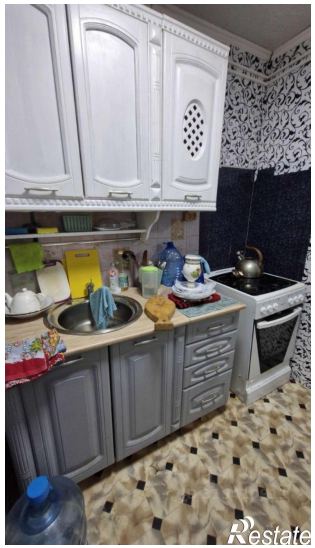
https://saha-yakutiya.restate.ru/obj/prodazha-tryohkomnatnoy-kvartiri-ul-bilibina-33-1-18232234988/