Купить квартиру за 6 100 000 рублей на ул. Дзержинского, 40/2

Республика Саха, ул. Дзержинского, 40/2

6 100 000 Р
169 444Р за м^2

36.00 м^2
Общая

3 из 4
Этаж

Продается 1 комнатная квартира, общая площадь 36 кв.м, Якутск, Квартира светлая, теплая, косметический ремонт. Установлены стеклопакеты. Окна выходят в сторону двора. Мебель и бытовая техника

0 с 04.07.2025, обновлен 04.07.2025

Продавец: Собственник

Телефон: +79142938686

Характеристики

Количество комнат	1	Этаж	3
Этажей всего	4		

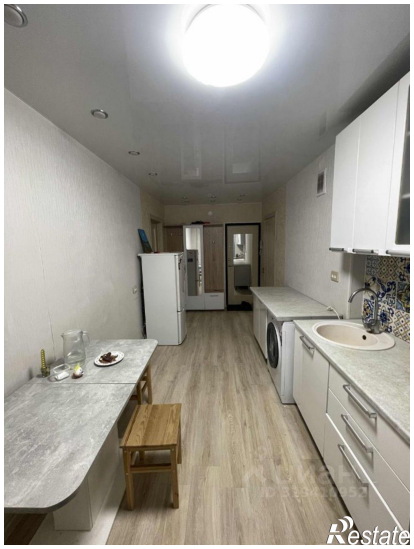
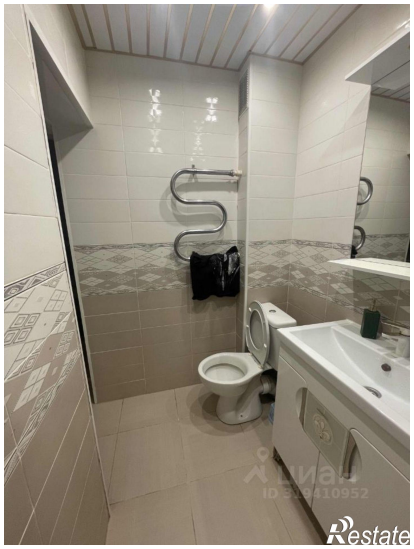

Restate

Restate