Купить квартиру за 6 500 000 рублей на ул. Богдана Чижика, 1

Республика Саха, ул. Богдана Чижика, 1

6 500 000 Р
151 163Р за м^2

43.00 м^2
Общая

8 из 10
Этаж

Продается 1 комнатная квартира, общая площадь 43 кв.м, Якутск, В продаже 1-комнатная квартира 2008 г.п. с косметическим ремонтом, общей площадью 40,5 кв.м. + лоджия 3,4 кв.м. (район пл. Победы). Застекленная лоджия по всей ширине квартиры, раздельный санузел, солнечная сторона, имеется небольшой закуток для хранения вещей. Мягкая мебель и бытовая техника совершенно новые, остаются по договорённости

0 с 04.07.2025, обновлен 04.07.2025

Продавец: Собственник

Телефон: +79142938686

Характеристики

Количество комнат	1	Этаж	8
Этажей всего	10		

https://saha-yakutiya.restate.ru/obj/prodazha-odnokomnatnoy-kvartiri-ul-bogdana-chizhika-1-18232235011/

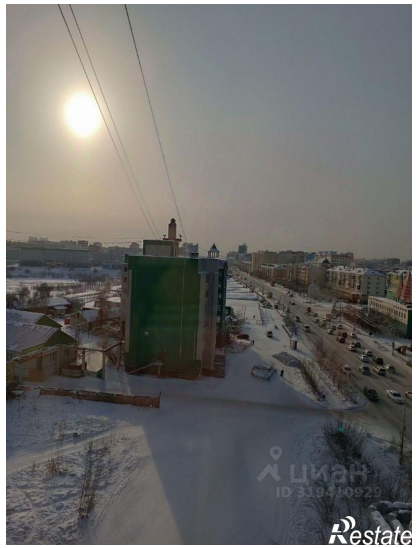

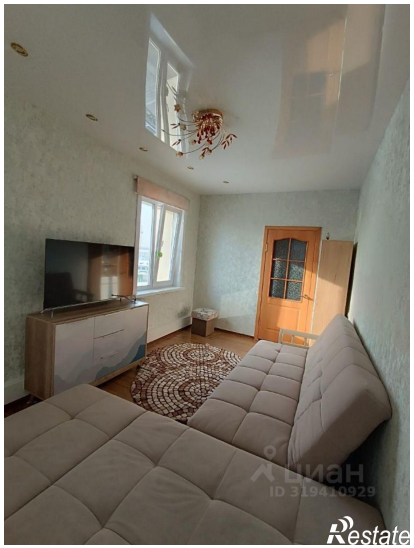

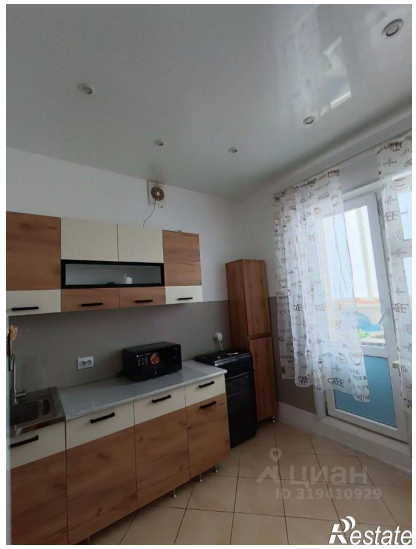

Restate

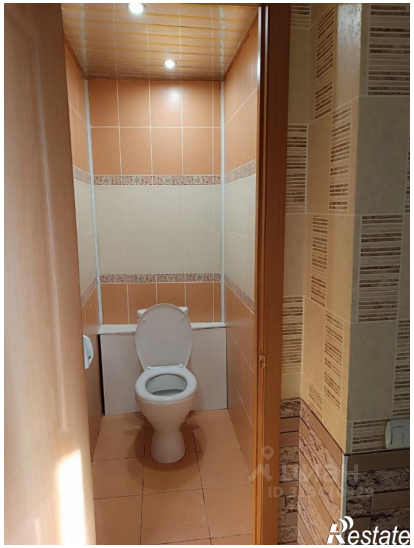
Restate