Купить квартиру за 1 500 000 рублей на ул. Автодорожная, 28/1

Республика Саха, ул. Автодорожная, 28/1

1 500 000 Р
50 000Р за м^2

30.00 м^2
Общая

1 из 2
Этаж

Продается 1 комнатная квартира, общая площадь 30 кв.м, Якутск, Требуется ремонт

1 с 04.07.2025, обновлен 04.07.2025

Продавец: Собственник

Телефон: +79142938686

Характеристики
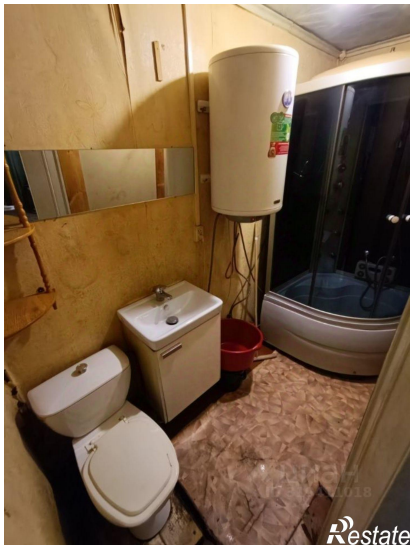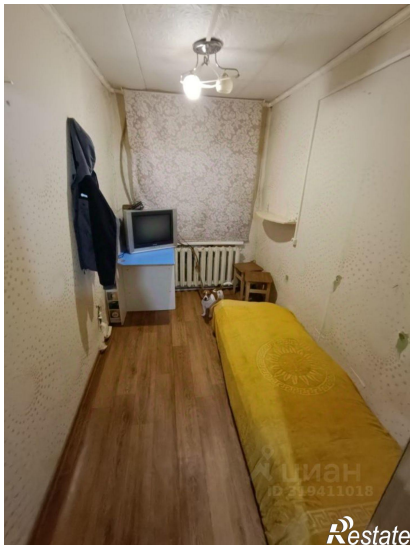
Количество комнат	1	Этаж	1
Этажей всего	2