Купить квартиру за 8 500 000 рублей на ул. Борисовка 1-й квартал, 2/1

Республика Саха, ул. Борисовка 1-й квартал, 2/1

8 500 000 Р
116 438Р за м^2

73.00 м^2
Общая

5 из 9
Этаж

Продается 3 комнатная квартира, общая площадь 73 кв.м, Якутск, Квартира теплая, светлая и уютная

124 с 04.07.2025, обновлен 04.07.2025

Продавец: Собственник

Телефон: +79142938686

Характеристики

Количество комнат	3	Этаж	5
Этажей всего	9		

https://saha-yakutiya.restate.ru/obj/prodazha-tryohkomnatnoy-kvartiri-ul-borisovka-1-y-kvartal-2-1-18232235062/

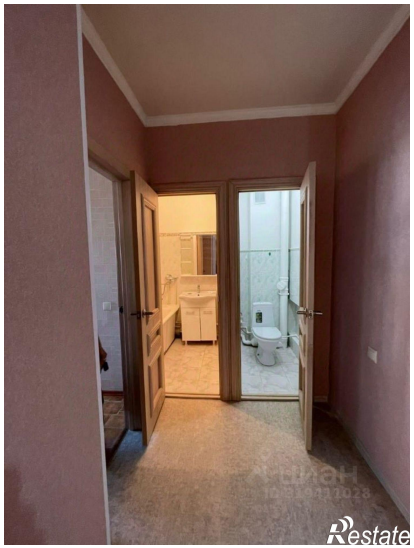
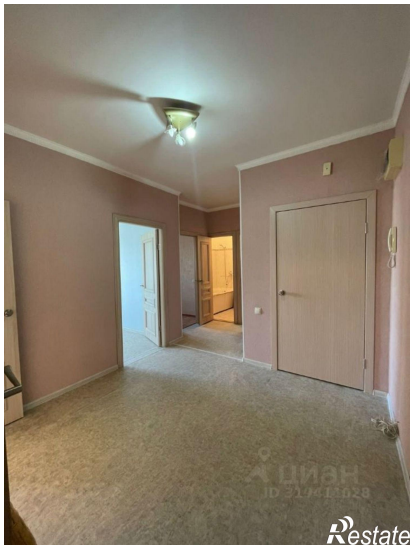

Restate

Restate