Купить квартиру за 8 800 000 рублей на ул. Лермонтова, 94/2

Республика Саха, ул. Лермонтова, 94/2

8 800 000 Р
137 500Р за м^2

64.00 м^2
Общая

6 из 9
Этаж

Продается 2 комнатная квартира, общая площадь 64 кв.м, Якутск, Продажа от собственника

400 с 04.07.2025, обновлен 04.07.2025

Продавец: Собственник

Телефон: +79142938686

Характеристики

Количество комнат	2	Этаж	6
Этажей всего	9		
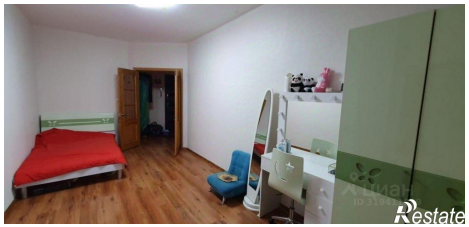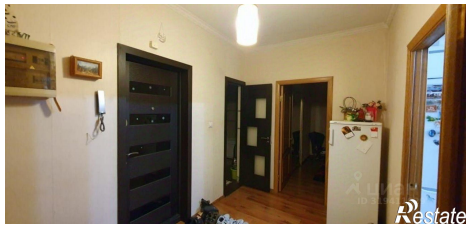
https://saha-yakutiya.restate.ru/obj/prodazha-dvuhkomnatnoy-kvartiri-ul-lermontova-94-2-18232235065/