Купить квартиру за 12 500 000 рублей на мкр. 202-й, 18

Республика Саха, мкр. 202-й, 18

12 500 000 Р
115 741Р за м^2

108.00 м^2
Общая

6 из 9
Этаж

Продается 4 комнатная квартира, общая площадь 108,3 кв.м, Якутск, гардеробная, большая лоджия, кладовка, в шаговой доступности школа и сад, вся необходимая инфрастуктура

0 с 04.07.2025, обновлен 04.07.2025

Продавец: Собственник

Телефон: +79142938686

Характеристики
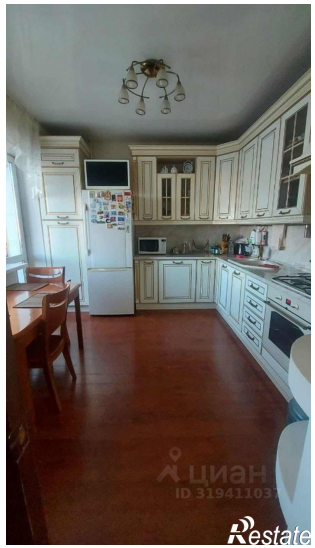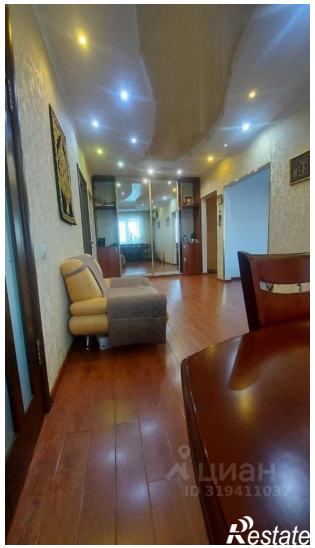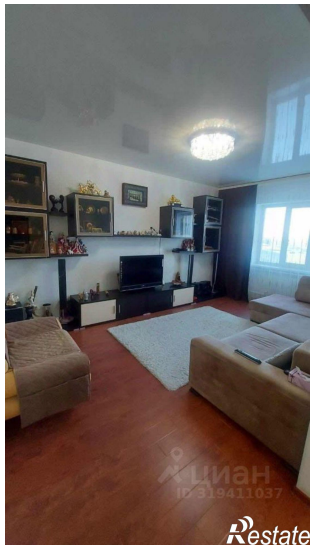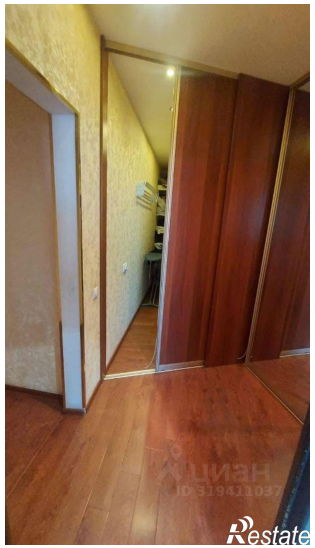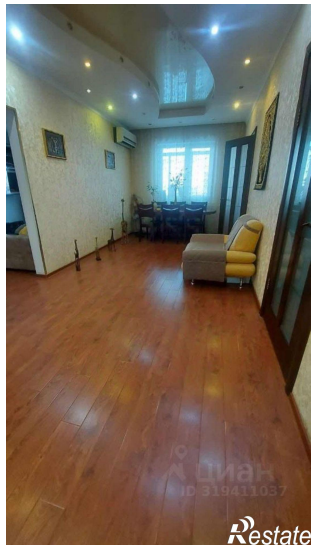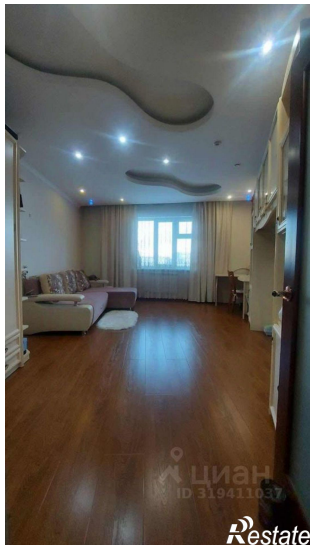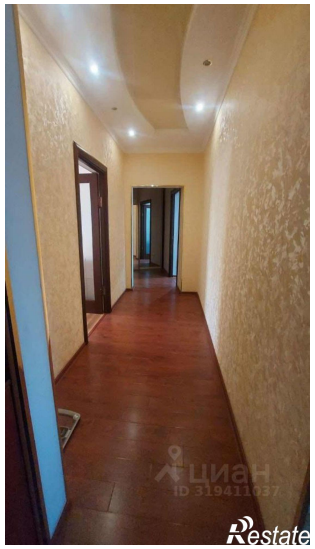
Количество комнат	4	Этаж	6
Этажей всего	9