Купить квартиру за 5 550 000 рублей на ул. Короленко, 25

Республика Саха, ул. Короленко, 25

5 550 000 Р
158 571Р за м^2

35.00 м^2
Общая

3 из 17
Этаж

Продается 1 комнатная квартира, общая площадь 35,2 кв.м, Якутск, Остается все: холодильник, кухня со встроенной техникой, стиральная машина, мебель.

1 с 04.07.2025, обновлен 04.07.2025

Продавец: Собственник

Телефон: +79142938686

Характеристики
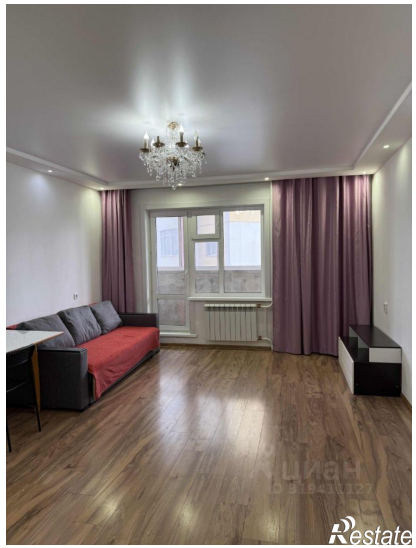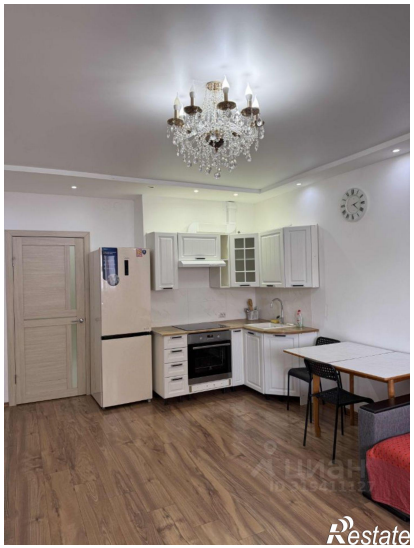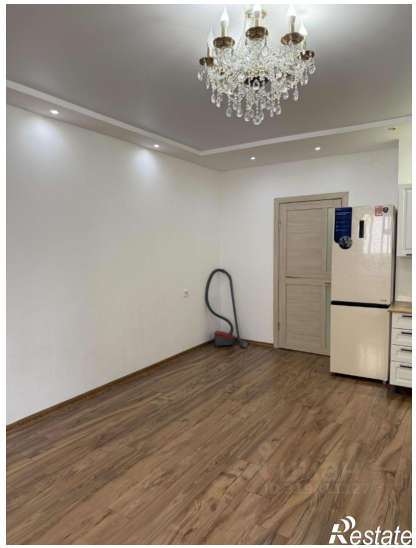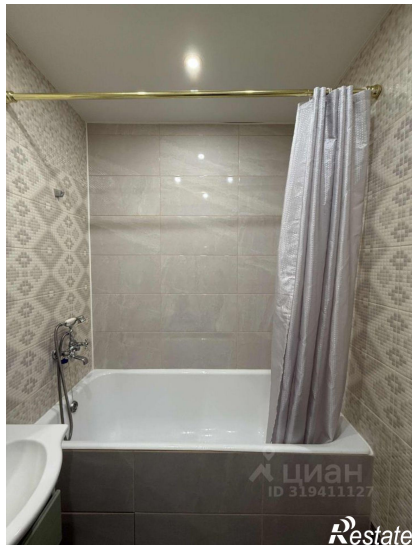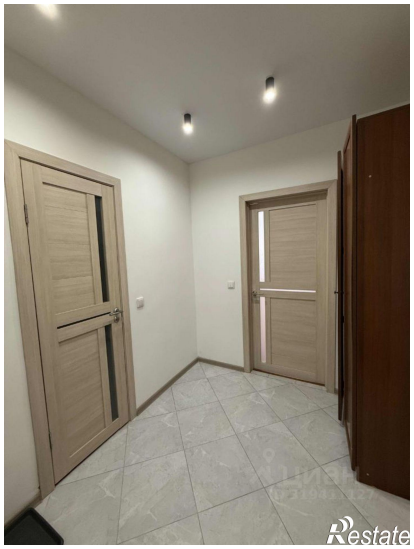
Количество комнат	1	Этаж	3
Этажей всего	17