Купить квартиру за 6 000 000 рублей на ул. Фёдора Попова, 14/1

Республика Саха, ул. Фёдора Попова, 14/1

6 000 000 Р
146 341Р за м^2

41.00 м^2
Общая

4 из 5
Этаж

Продается 2 комнатная квартира, общая площадь 41 кв.м, Якутск, Окна выходят на две стороны, центр, тихие соседи, рядом рынок, тц, школы, сады, магазины.

1 с 04.07.2025, обновлен 04.07.2025

Продавец: Собственник

Телефон: +79142938686

Характеристики

Количество комнат	2	Этаж	4
Этажей всего	5		

https://saha-yakutiya.restate.ru/obj/prodazha-dvuhkomnatnoy-kvartiri-ul-fyodora-popova-14-1-18232235115/

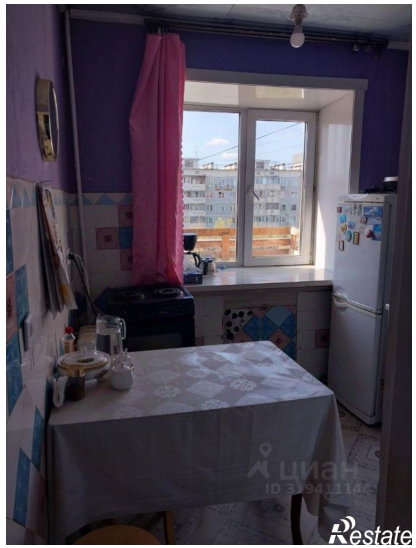
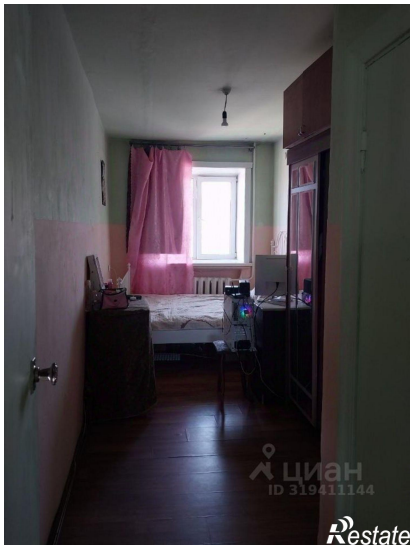
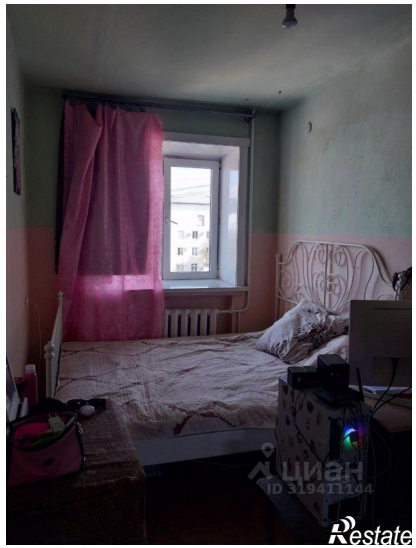
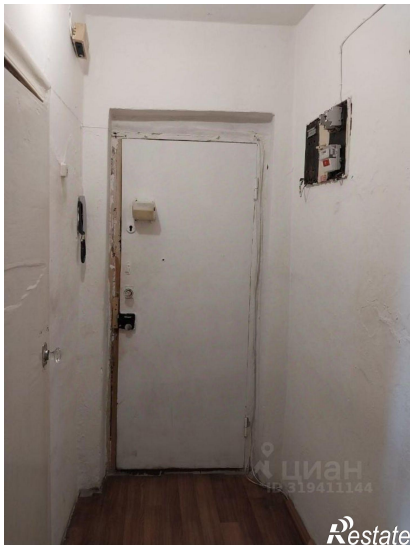

Restate

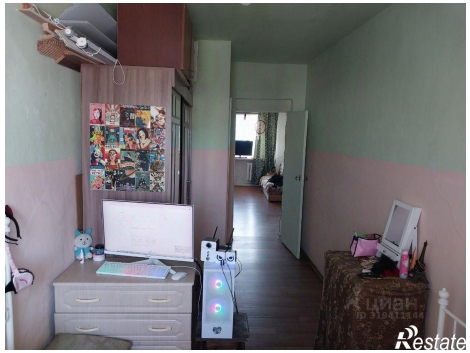
Restate