Купить квартиру за 6 500 000 рублей на Республика Саха (Якутия), Якутск, улица Фёдора Попова, 23

Республика Саха, Республика Саха (Якутия), Якутск, улица Фёдора Попова, 23

6 500 000 Р
180 556Р за м^2

36.00 м^2	10.00 м^2	14 из 15
Общая	Кухня	Этаж

Эксклюзив агентства В продажу вышла 1-комн квартира в самом востребованном районе города Федора Попова 23 Дом 2017 года постройки Монолитно-каркасный 14-й этаж из 15 2 лифта Жилая площадь 36,5 кв/м+ лоджия Шикарный вид из окна! Солнечная сторона Натяжные потолки и косметический ремонт в комнате, на кухне Черновая отделка - находка для ваших дизайнерских фантазий! В квартире почти никто не жил Единственные собственники с момента ввода дома Соседи все постоянные, мало кто и редко продает квартиры в этом доме! Очень развитая инфраструктура - центр города! Всё нужное - в ближайшей доступности! Школы: 9; 10; 15; 21; 23 Детские сады: Бэмби, Искорка, Василек, Белоснежка, Клевер, Родничек, Кораблик и другие 2 взрослых собственника без Долгов и обременений Маткап не использовался, детских долей нет Документы полностью готовы к продаже! Квартира освобождена, оперативный показ! Торг можем обговорить после показа

0 с 04.07.2025, обновлен 04.07.2025

Продавец: Собственник

Телефон: +79142963913

Характеристики

Количество комнат	1	Тип дома	монолитный
Этаж	14	Этажей всего	15
Площадь кухни	10.00 кв. м		

https://saha-yakutiya.restate.ru/obj/prodazha-odnokomnatnoy-kvartiri-respublika-saxa-yakutiya-yakutsk-ulica-fyodo-18232236119/

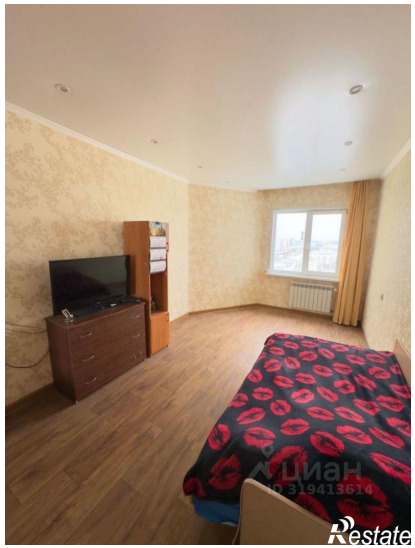
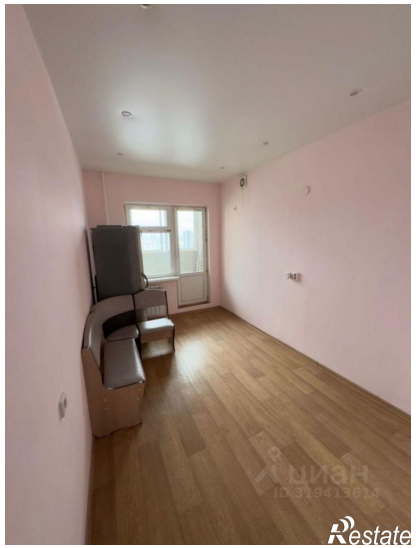
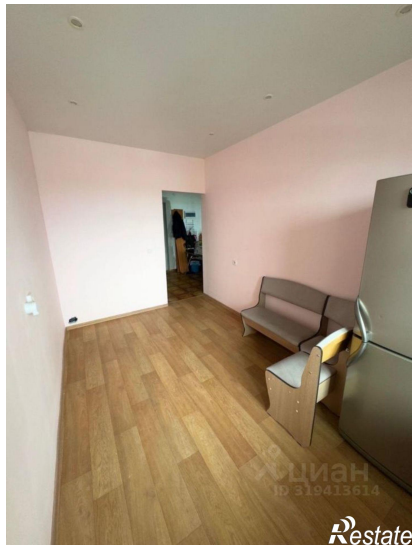
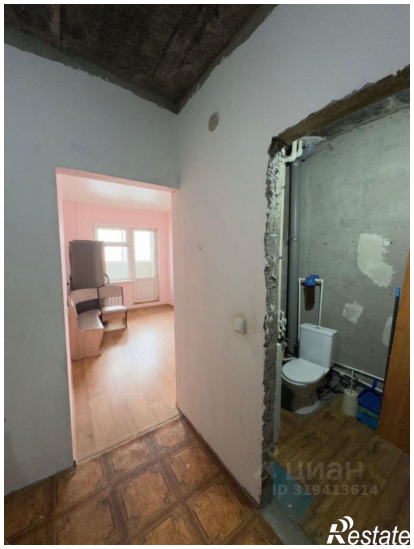

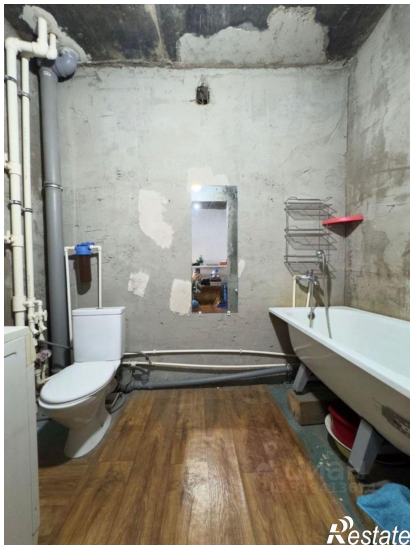

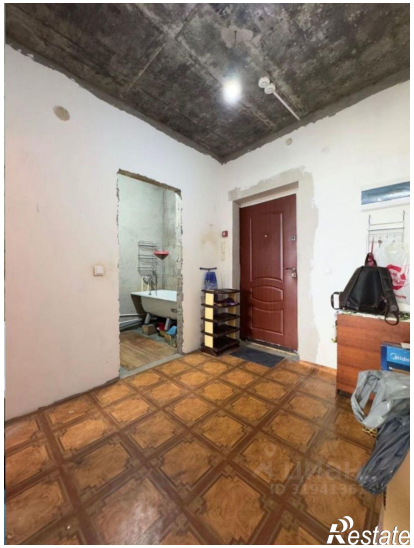
Restate

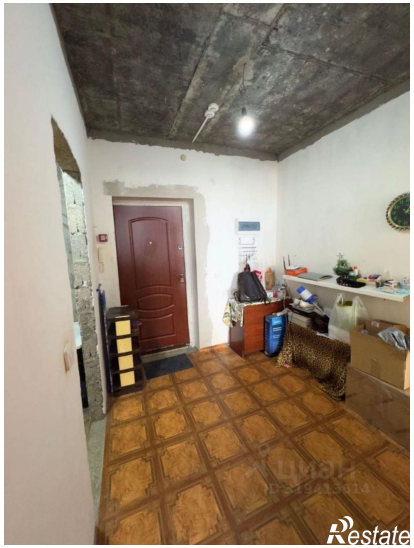
Restate