Купить квартиру за 10 000 000 рублей на улица Строителей, 1

Республика Саха, Нерюнгринский район, Нерюнгри, улица Строителей, 1

10 000 000 Р
120 482Р за м^2

83.00 м^2	47.00 м^2	10.00 м^2	7 из 10
Общая	Жилая	Кухня	Этаж

Квартира 83,3 кв.м.,встроенная техника и мебель остаётся покупателю. Хорошие соседи,окна пластиковые. Документы готовы, в собственности более 3-х лет в собственности. Порядок расчётов любой (сертификаты,ипотека и т.д). Всю информацию подробную по телефону. Торг в пределах нормы.

1 с 06.07.2025, обновлен 06.07.2025

Продавец: Собственник

Телефон: +79841121057

Характеристики

Количество комнат	3	Тип дома	панельный
Этаж	7	Этажей всего	10
Площадь жилая	47.00 кв. м	Площадь кухни	10.00 кв. м

07 апреля 2025 г.
Restate

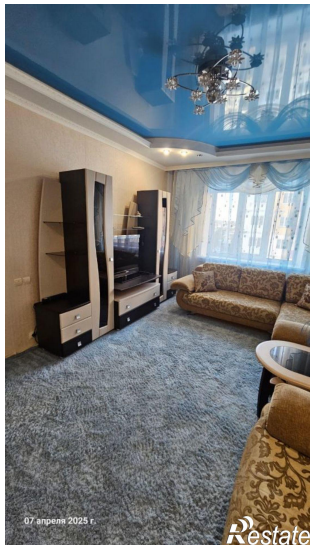
07 апреля 2025 г.
Restate

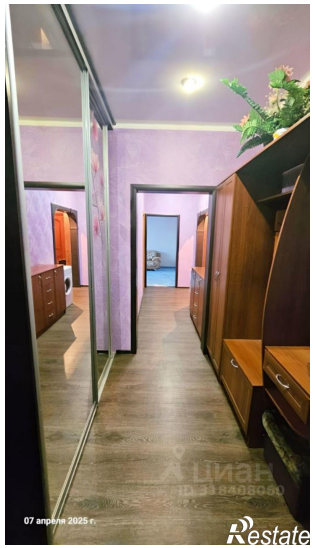
07 апреля 2025 г.
Restate

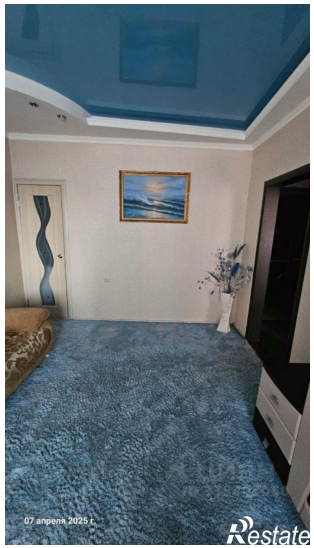
07 апреля 2025 г.
Restate

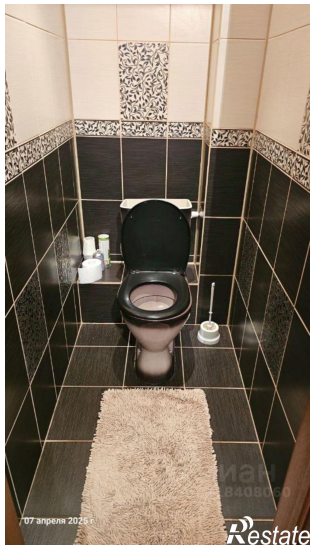
07 апреля 2025 г.
Restate

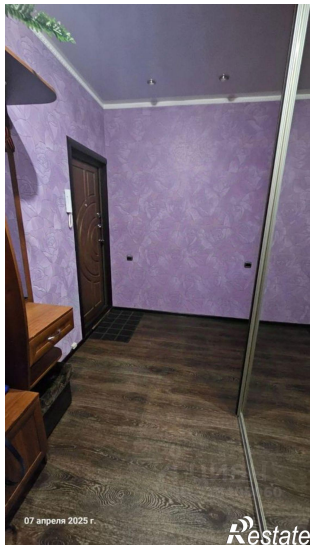
07 апреля 2025 г.
Restate

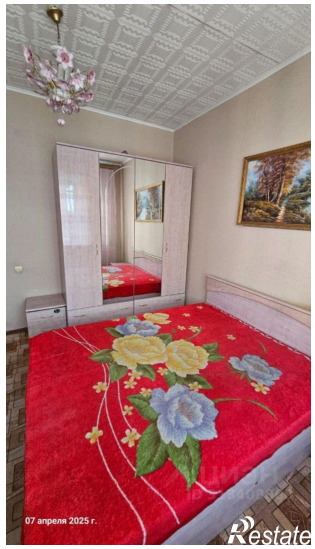
07 апреля 2025 г.
Restate

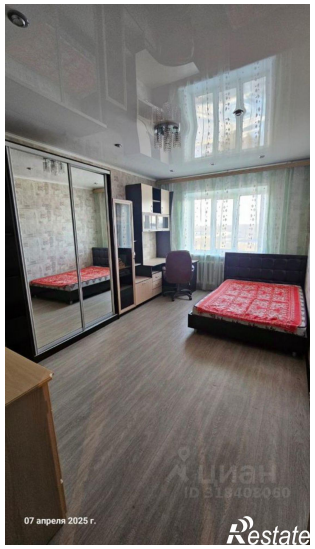
07 апреля 2025 г.
Restate

07 апреля 2025 г.
Restate

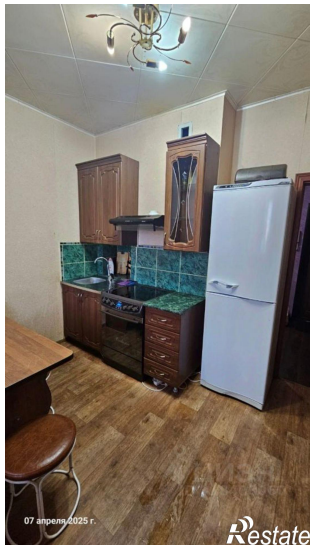
07 апреля 2025 г.
Restate