Купить квартиру за 5 500 000 рублей на пр-кт Мира, 27/1

Республика Саха, Нерюнгринский район, Нерюнгри, пр-кт Мира, 27/1

5 500 000 Р
103 774Р за м^2

53.00 м^2	8.00 м^2	4 из 5
Общая	Кухня	Этаж

К покупке предлагается 2-комнатная квартира на четвертом этаже пятиэтажного дома в спальном районе. В квартире остается вся мебель и бытовая техника. Чистый подъезд, порядочные соседи. Два взрослых собственника, квартира без долгов и обременений. Менее трех лет в собственности. На интересующие вопросы ответим по телефону, в сообщениях, при просмотре. Звоните, мы ждем вас на просмотр!Номер объекта: #5/539908/19965

1 с 10.07.2025, обновлен 10.07.2025

Продавец: Петр

Телефон: +79141104463

Характеристики
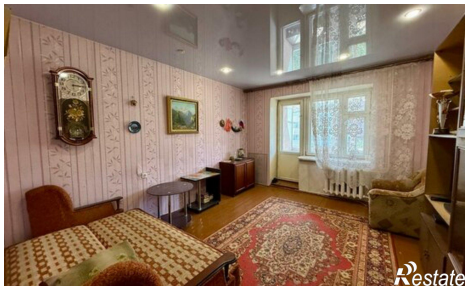
Количество комнат	2	Этаж	4
Этажей всего	5	Площадь кухни	8.00 кв. м