Купить квартиру за 7 000 000 рублей на улица Достовалова, 8

Республика Саха, улица Достовалова, 8

7 000 000 Р
162 791Р за м^2

43.00 м^2	25.00 м^2	5.00 м^2	2 из 5
Общая	Жилая	Кухня	Этаж

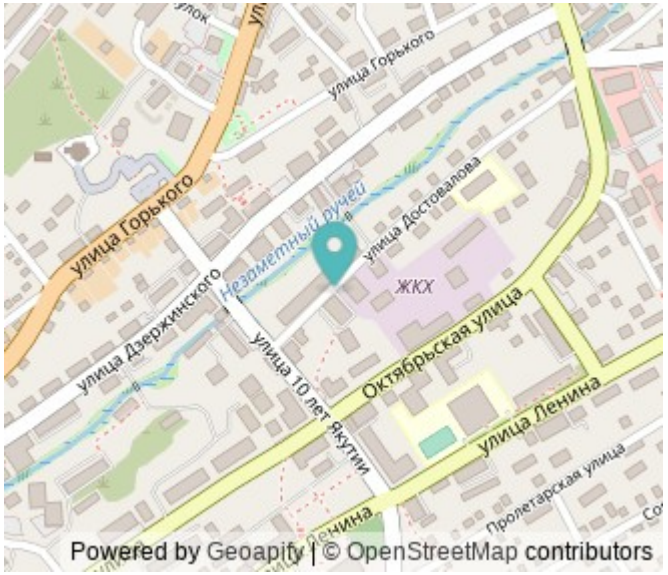

Продаётся уютная двухкомнатная квартира площадью 43.7 квадратных метров на втором этаже пятиэтажного блочного дома, расположенного по адресу: город Алдан, улица Достовалова, дом 8. Дом построен в 1974 году и имеет хорошо оборудованный двор с детской площадкой. Квартира обладает жилой площадью 25 квадратных метров и функциональной планировкой, включающей в себя две комнаты и совмещённый санузел. Кухня площадью 5 квадратных метров идеально подойдёт для приготовления любимых блюд. Наличие балкона добавляет дополнительное пространство для отдыха и возможность наслаждаться видами улицы. Недавний косметический ремонт позволит новым владельцам сразу же заселиться без дополнительных вложений. Безопасность жильцов обеспечивается наличием домофона. Расположение дома предлагает все необходимые удобства для комфортной жизни: рядом находятся школа, детский сад, торговый центр и парк, где можно приятно провести время на свежем воздухе. Также во дворе предусмотрена парковка для вашего автомобиля. Это отличное предложение для семьи, ищущей свой уголок в спокойном районе с развитой инфраструктурой.

1 с 15.07.2025, обновлен 15.07.2025

Продавец: Собственник

Телефон: +79841000668

Характеристики
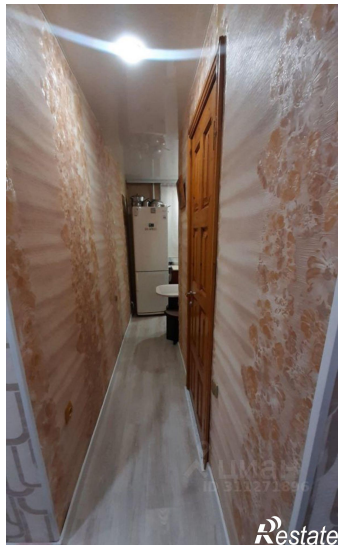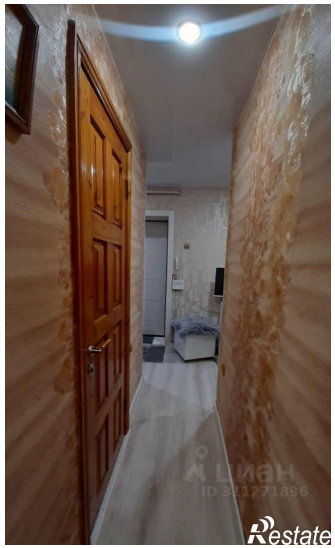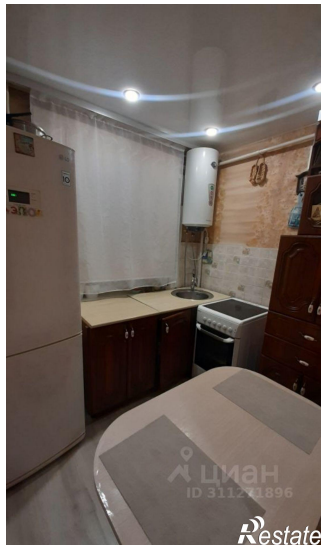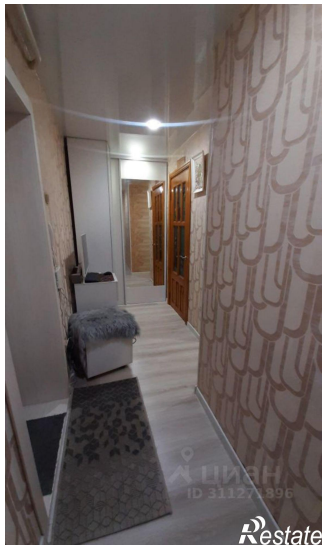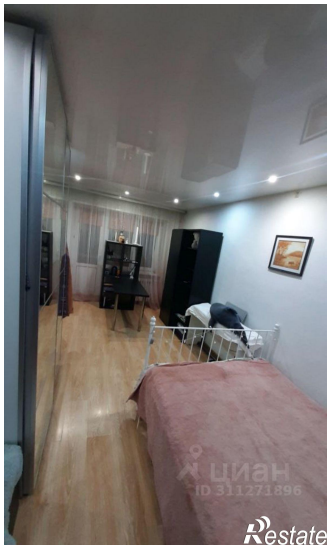
Количество комнат	2	Тип дома	блочный
Этаж	2	Этажей всего	5
Площадь жилая	25.00 кв. м	Площадь кухни	5.00 кв. м